

คู่มือการใช้งานโปรแกรม AutoCount Accounting Ver 2.0

Stock Module

บริษัท เฟล็กซ์ ซอฟต์แวร์ (ประเทศไทย) จำกัด

Table of Contents (Stock Module)

Stock Item Maintenance	3
Details Tab.....	6
Item Batch Tab	11
Replacement Item Tab	11
Image Tab.....	13
Further Description Tab	13
External Link.....	14
Note	14
Print Stock Item Listing	15
More Stock Maintenance.....	16
Item Opening Balance Maintenance	16
Item Price Book Maintenance.....	17
By Individual Item	17
By Price Category	19
By Debtor / Creditor.....	21
Listing of Price Book (Edit/Delete)	22
Item BOM Maintenance.....	23
Item Price by Currency Maintenance	23
Item Price by Location Maintenance	24
Item Brand Maintenance	25
Item Category Maintenance	26
Item Class Maintenance.....	27
Stock Group Maintenance	27
Stock Item Type Maintenance	29
Stock Location Maintenance.....	30
Item Package Maintenance	30
Stock Take	31
Stock Adjustment.....	34
Stock Issue.....	37
Stock Receive	39
Stock UOM Conversion	41
Stock Update Cost.....	42
Stock Transfer	44
BOM Optional	44
Stock Assembly	46

Stock Disassembly	46
Stock Assembly Order	47
Stock Card Report	48
Stock Balance Report	50
Stock Balance By Location Report.....	52
Stock Movement Report.....	53
Stock Item Profit Margin Report.....	54
Available Stock Status Report	57
Reorder Advice Report.....	57
Inventory Physical Worksheet	58
Inventory Physical Worksheet by Consignment	58
Stock Aging Report.....	59
BOM Listing Report	59
Expired Item Batch Listing Report.....	60
Document Item Transaction Listing.....	60

Stock Item Maintenance

ใช้ในการสร้าง แก้ไข หรือลบ Stock Item เข้าที่ Stock > Stock Item Maintenance

Create New Stock Item

จากหน้า Stock Item คลิกที่ปุ่ม New

- Item Code: ใส่รหัส item ที่ต้องการหรือคลิก '+' เพื่อให้ระบบสร้างให้อัตโนมัติตามที่กำหนด format ไว้ที่ Tools>Options>Stock>General Stock Setting
- Description: ใส่คำอธิบาย item สามารถใส่คำอธิบายที่ 2 ได้ที่ช่องแถวล่าง
- Total Balance Qty: แสดงจำนวนยอดคงเหลือ
- Lead Time: ใส่ประมาณเวลาที่ Supplier ใช้ในการส่งของนับจากได้รับ PO
- Supply/Purchase Tax Type: เลือก Tax Type ที่กำหนดจาก GST>Tax Code Maintenance (สามารถใช้ได้เมื่อเปิดใช้งานที่ Tools>Options>General>Goods and Service Tax)

- **Duty Rate:** %อัตราของ custom duty (ถูกแสดงเมื่อทำรายการ **Goods Received Note/Purchase Invoice**) จะถูกนำไปคิดเป็นส่วนหนึ่งของต้นทุนสินค้าที่ซื้อเข้ามา

ตัวอย่าง สมมติ item2 ราคาต้นทุน = 320 ใส่ **Duty Rate = 1 (1%)** เมื่อทำ **Purchase Invoice** ระบบจะแสดง **Duty Amount** ให้อัตโนมัติ ดังรูปล่าง

Item ...	Description	Qty	Unit Price	Di...	C/N A...	Total	Forei...	Local Ch...	Duty	IsA...	VAT	T...	Total (inc)
0001	item1	1	400.00			400.00			0.00		7	2...	428.00
0002	item2	1	320.00			320.00			3.20		7	2...	342.40

Analysis Code: กรณีที่ต้องการจัดกลุ่มสินค้าเพื่อใช้ในการดูรายงาน เพื่อความสะดวกควรสร้างรอไว้ก่อนที่จะสร้าง Item

- **Item Group** (นอกจากใช้ในการดูรายงาน ยังใช้เรื่องการลงบัญชีด้วย) เข้าที่ **Stock > Stock Group Maintenance**
- **Item Type** เข้าที่ **Stock > Stock Item Type Maintenance**
- **Item Brand** เข้าที่ **Stock > More Stock Maintenance > Item Brand Maintenance**
- **Item Category** เข้าที่ **Stock > More Stock Maintenance > Item Category Maintenance**
- **Item Class** เข้าที่ **Stock > More Stock Maintenance > Item Class Maintenance**

Apply in:

- **Active:** item นี้สามารถใช้ทำรายการต่างๆ ได้
- **Has Promoter:** ใช้ใน **AutoCount POS**
- **Discontinued:** item นี้จะไม่สามารถทำรายการซื้อเพิ่มได้อีก (จะไม่แสดง item นี้ให้เลือกเมื่อทำรายการ **PO, Request Quotation**) แต่ยอมให้ทำ **Purchase Return, Purchase Invoice, Goods Receive Note** และ **Cash Purchase** ได้สำหรับรายการที่ทำซื้อมาก่อน ส่วนด้านขายทำได้ตามปกติ
- **Auto UOM Conversion:** ถ้าเลือกระบบจะทำการแปลงหน่วยให้เป็นหน่วยที่เล็กกว่าให้อัตโนมัติเมื่อของไม่พอ
- **Back Order Control:** ถ้าเลือก ระบบจะแสดงหน้าจอ **back order notification** เมื่อ item ถึงระดับ **back order** (เมื่อจำนวนที่เบิกมากกว่ายอด **on-hand**) โดยฟังก์ชันนี้จะใช้กับผู้ใช้งานที่มีสิทธิเรื่อง **back order control** (**General Maintenance>User Maintenance>Access Rights**, ดูที่ **Invoicing>Sales>Back**

Order Action ดังรูปล่าง) ถ้าไม่เลือก แสดงว่าไม่มีการคุม stock ไม่ให้ติดลบ ไม่มีหน้าจอเตือน และยอมให้
ผู้ใช้งาน Save ได้

Description	Direct Access Right	Effective Access Right
Profit and Loss of Document Report	<input type="checkbox"/>	
Back Order Action	<input type="checkbox"/>	
Prompt when balance quantity in Back Order Status	<input type="checkbox"/>	<input checked="" type="checkbox"/>
Can save when balance quantity in Back Order Status	<input type="checkbox"/>	<input checked="" type="checkbox"/>
Use Available Quantity instead of On Hand Quantity to check for Back Order Status	<input type="checkbox"/>	<input type="checkbox"/>

- Costing Method: เลือกวิธีคิดต้นทุนของ item นี้ โดยสามารถกำหนด default ให้ Item ทั้งระบบได้ที่
Tools>Options>Stock>Stock Costing (ดังรูปล่าง)
 - o Fixed Cost: อ้างอิงจาก Standard Cost
 - o Weighted Average: จะถูกอัปเดตแบบถ่วงน้ำหนัก
 - o FIFO: อ้างอิงจากเข้าก่อนออกก่อน
 - o LIFO: อ้างอิงจากเข้าหลังออกก่อน
 - o Most Recently: อ้างอิงจากต้นทุนที่ซื้อล่าสุด

- Main Supplier: กำหนดผู้ขายที่เป็นหลัก เพื่อเวลาสร้างรายการ PR จะดึงผู้ขายมาให้อัตโนมัติ

- **Stock Control:** ถ้าเลือก แสดงว่า item นั้นเป็น stock control/physical item ถ้าไม่เลือก แสดงว่า item นั้นเป็น service item (ไม่แสดงใน Stock Card report)
- **Controlled By Batch No:** เพื่อควบคุม item ตาม Batch no.
- **Controlled By Serial No:** เพื่อควบคุม item ตาม Serial no.
- **Calculate Bonus Point:** เพื่อคำนวณคะแนนโบนัส

Details Tab

แสดง base UOM, sales UOM, purchase UOM, report UOM

UOM สามารถกำหนดหน่วยสินค้าได้มากกว่า 1 หน่วย โดยการกดที่ปุ่มบวก

- ใส่ชื่อหน่วยที่ช่อง UOM
- ใส่จำนวนขึ้นของหน่วยนั้นที่ช่อง Rate เช่น หน่วยขึ้น rate=1, หน่วยไหล rate=12

Details – UOM Details

UOM	Rate	Cost	Markup %	Selling Price	Markdown %	Profit Margin %
PCS	1	0	0	150.00	5	33.33

- **Real Cost:** ขึ้นกับว่ากำหนดให้ระบบทำการอัปเดตต้นทุนหรือไม่ หรือให้อัปเดตจากอะไร กำหนดที่ Tools>Options>Invoicing>Document Control > Update Item Cost Option
- **Standard Cost:** ผู้ใช้งานสามารถระบุเองได้ และสามารถกำหนดให้ระบบทำการอัปเดตต้นทุนหรือไม่ หรือให้อัปเดตจากอะไร กำหนดที่ Tools>Options>Invoicing>Document Control > Update Item Cost Option โดยต้นทุนนี้จะถูกอ้างถ้าไม่มีมูลค่าต้นทุนอื่นๆ หรือใช้ Costing Method เป็น Fixed Cost
- **Markup %:** ซึ่งจาก Standard Cost สามารถใส่ %Markup เพื่อตั้งราคาขายโดยการใส่จำนวน % ที่ต้องการ Markup แล้วราคาขายจะเพิ่มขึ้นที่ช่อง Selling Price 1-6 ให้อัตโนมัติ (ถ้าต้องการใส่ราคาขายเองก็ไม่ต้องใส่ช่องนี้)

- **Min. Purchase Price:** ใส่ -1 ถ้าไม่ได้ต้องการให้ช่วยควบคุมราคาซื้อ ถ้าต้องการควบคุมก็ใส่ราคาซื้อที่ต้องการคุมต่ำสุดไป
- **Max. Purchase Price:** ใส่ -1 ถ้าไม่ได้ต้องการให้ช่วยควบคุมราคาซื้อ ถ้าต้องการควบคุมก็ใส่ราคาซื้อที่ต้องการคุมสูงสุดไป
- **Standard Selling Price:** ใส่ราคาขาย โดยราคาขายจะถูกนำไปใช้หากไม่ได้มีการกำหนด **pricing policy** อื่นอีก โดยใส่ที่ **Selling Price: Price 1** หากต้องการกำหนด **Price 2-6** สามารถแก้ที่ราคาโดยตรง หรือใส่เป็นจำนวน % ที่ **Markdown%** เพื่อให้ราคาขายลดหรือเพิ่มจาก **Price 1** ก็ได้
- **Min. Selling Price:** ใส่ -1 ถ้าไม่ได้ต้องการให้ช่วยควบคุมราคาขาย ถ้าต้องการควบคุมก็ใส่ราคาขายที่ต้องการคุมต่ำสุดไป
- **Max. Selling Price:** ใส่ -1 ถ้าไม่ได้ต้องการให้ช่วยควบคุมราคาขาย ถ้าต้องการควบคุมก็ใส่ราคาขายที่ต้องการคุมต่ำสุดไป
- **Up To Date Cost:** ต้นทุนล่าสุดคิดตาม **Costing Method**
 ถ้า **Costing Method เป็น **FIFO** จะแสดงตามลำดับต้นทุนที่เกิดขึ้น (ที่ยังไม่ถูกเบิกไป) รวมถึงกรณีที่ให้ฟรีด้วย (Cost = 0.00)

Details – Alternative Item Code

Click + to add Alternative Item Code (if any)

Details – Others

Re-Order:

- **Min Qty:** จำนวน Stock ต่ำสุดที่ยอมรับได้ โดยยอดนี้จะถูกใช้ในรายงานสถานะ Stock เพื่อตัดสินว่าสถานะ Stock อยู่ใน Critical Level ($< \text{Min.Qty}$) หรือ Reorder Level ($\geq \text{Min.Qty}$) หรือไม่
- **Balance Qty:** Stock Level ปัจจุบัน อัปเดตอัตโนมัติโดยระบบ
- **Re-order Qty:** จำนวนที่ต้องการซื้อเมื่อ Stock Level ชน Re-Order Level โดยจำนวนนี้จะใส่ที่ช่องจำนวนสั่งซื้อให้อัตโนมัติเมื่อเปิด PO
- **Re-order Level:** Stock Level ที่ต้องการการเติมเต็ม ซึ่งยอดนี้ควรตั้งให้มากกว่า Min.Qty. โดยยอดนี้จะถูกใช้ในรายงานสถานะ Stock เพื่อตัดสินว่าสถานะ Stock อยู่ใน Reorder Level ($< \text{Reorder Level}$) หรือ Low Level ($\geq \text{Reorder Level}$) หรือไม่
- **Normal Level:** Stock Level ที่พิจารณาแล้วว่าสุขภาพดี ซึ่งยอดนี้ควรสูงกว่า Re-Order Level . โดยยอดนี้จะถูกใช้ในรายงานสถานะ Stock เพื่อตัดสินว่าสถานะ Stock อยู่ใน Low Level ($< \text{Normal Level}$) หรือ Healthy Level ($\geq \text{Normal Level}$) หรือไม่
- **Max Qty:** จำนวน Stock สูงสุดที่ยอมรับได้ ซึ่งยอดนี้ควรสูงกว่า Normal Level . โดยยอดนี้จะถูกใช้ในรายงานสถานะ Stock เพื่อตัดสินว่าสถานะ Stock อยู่ใน Healthy Level ($< \text{Max Qty}$) หรือ High Level ($\geq \text{Max Qty}$) หรือไม่

****สามารถกำหนดให้ระบบแสดงหน้าจอเตือนเมื่อ stock น้อยกว่า Re-Order Level ได้ ที่**

Tools>Options>Document Control

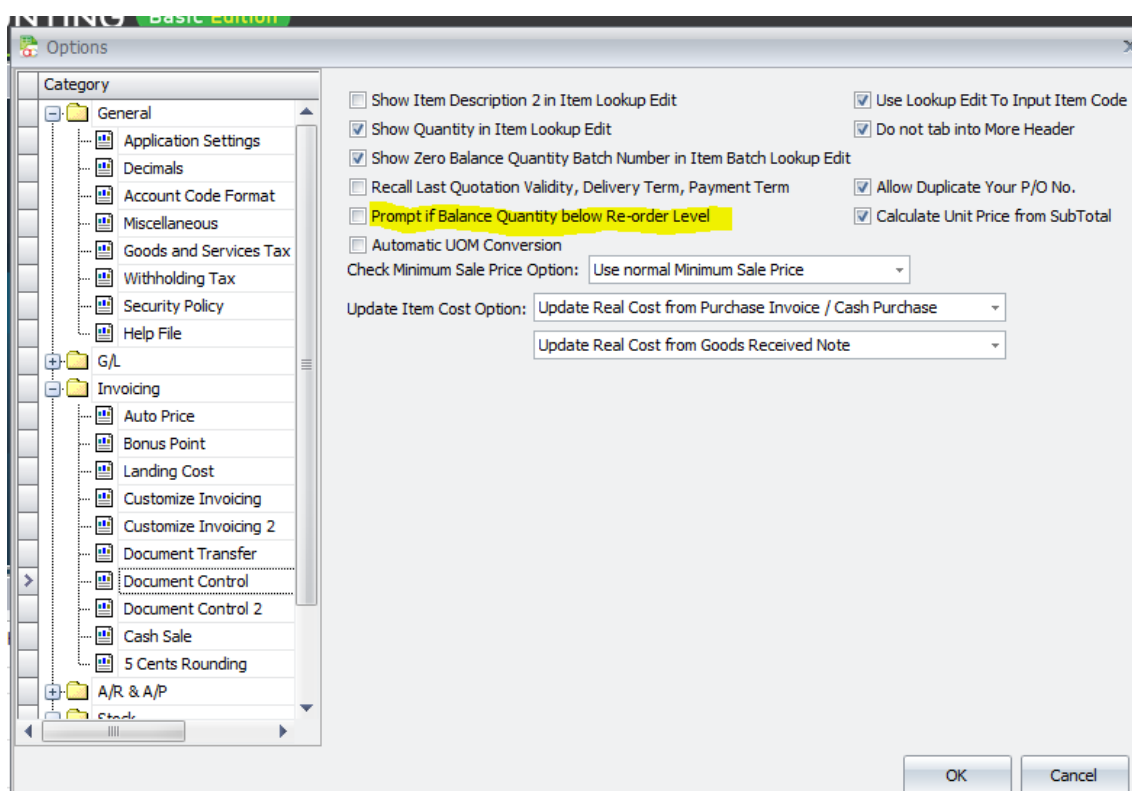

Others:

- Shelf: ใส่ชื่อหรือหมายเลข shelf ที่เก็บ item นี้
- Barcode: ใส่ barcode (ถ้ามี)
- Redeem Bonus Point: ถูกใช้ใน Bonus Point Module

Measurement: ถูกใช้ใน Landing Cost Module ตอนทำ Goods Receive Note, Purchase Invoice, Cash Purchase (โดยส่วนมากจะคิดจาก Sub-Total มากกว่าจะไม่ค่อยได้ใช้ส่วนนี้)

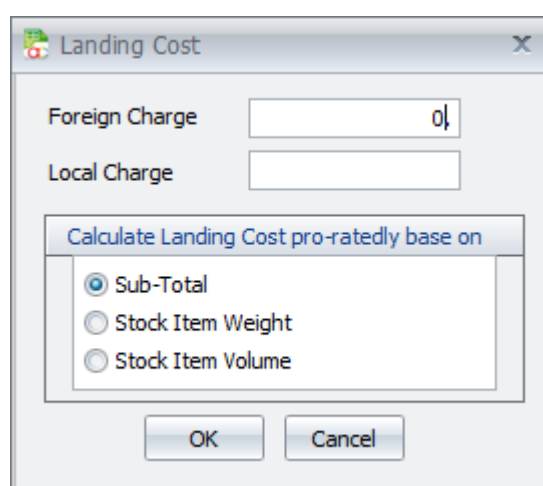

- o หลักการคิดคือ เอา Landing Cost ที่ใส่ไว้ตอนทำรายการ มาหารด้วยยอดรวมขอสิ่งทีเลือกมาให้ base on อะไรของทั้งเอกสาร ก็จะได้เป็น Landing Cost ของหน่วย ก็สามารถคูณกลับคิดเป็นต่อ item ได้

ตัวอย่าง สมมุติการคิด Landing Cost คิดตามน้ำหนัก

Item Maintenance

Item A weight = 10 kg

Item B weight = 50 kg

เมื่อทำการรับของเข้าที่ Goods Receive Note

Item A รับ 10 ชิ้น

Item B รับ 50 ชิ้น

Landed Cost ใ้ไว้ 10,000

ระบบคิดดังนี้

1. $[(10 \times 10\text{kg}) + (20 \times 50)] = \text{total kg}$
2. $10,000 / \text{total kg} = \text{Cost per kg}$
3. Item A 100 kg * Cost per kg = Landing Cost ของ A

Details – Sales Entitlement

Item Code: 0002
Description: item2
Total Balance Qty: 5
Lead Time:
Duty Rate: 0
Supply Tax Code:
Purchase Tax Code:
Costing Method: Weighted Average
Main Supplier:
Stock Control: ☒
Controlled by Batch No: ☐
Calculate Bonus P: ☐
Details | Item Batch | Replacement Item | Image | Further Description | External Link | Note
Base UOM: EACH | Sales UOM: EACH | Purchase UOM: EACH | Report UOM: EACH
UOM Details | Alternative Item Code | Others | Sales Entitlement
For every sale of 0 item(s), will be entitled to 0 as FOC item(s).
For every sale of 0 item(s), will be entitled to 0 bonus point(s).

- For every sale of item(s), will be entitled to As FOC item(s): กำหนดว่าขายเท่าไร จะได้ฟรีเท่าไร
- For every sale of ... item(s), will be entitled to Bonus point(s): กำหนดว่าขายเท่าไร จะได้คะแนนโบนัสเท่าไร

Item Batch Tab

แสดงเลขที่ Batch ของ item โดยสามารถระบุวันที่หมดอายุ และวันสุดท้ายที่ขายได้

Item Code: 0001
Description: item 1
Total Balance Qty: 74
Lead Time:
Duty Rate: 0
Supply Tax Code: OUTPUT VAT
Purchase Tax Code: INPUT VAT

Analysis Code
Item Group: itgroup1
Item Type:
Item Brand:
Item Category:
Item Class:
Apply In: ☒ Sales, ☒ Purchase, ☒ Raw Material, ☒ Finish Goods

Costing Method: Weighted Average
Main Supplier:
Stock Control: ☒
Controlled by Batch No: ☒
Calculate Bonus Point: ☐

Batch No	Description	Manufactured Date	Expiry Date	Last Sale Date	Bal Qty
11	batch11	10/04/2018	30/04/2018	25/04/2018	

Replacement Item Tab

กำหนด item ที่สามารถใช้แทนได้เมื่อ stock ของ item นี้อยู่ในระดับ back order (ติดลบ)

Item Code: 0002
Description: item 2
Total Balance Qty: 7
Lead Time:
Duty Rate: 0
Supply Tax Code:
Purchase Tax Code:
Analysis Code
Item Group:
Item Type:
Item Brand:
Item Category:
Item Class:
Apply In: ☒ Sales, ☒ Purchase, ☒ Raw Material, ☒ Finish Goods
Active: ☒
Has Promoter: ☐
Discontinued: ☐
Auto UOM Conversion: ☐
Back Order Control: ☒

Costing Method: Weighted Average
Main Supplier:
Stock Control: ☒
Controlled by Batch No: ☐
Calculate Bonus Point: ☐

Replacement Item	Replacement Degree	Note
RM01	60.000000	...
RM02	100.000000	...

คลิก + เพื่อเพิ่ม item อื่น ที่สามารถใช้แทน item นี้ได้ และใส่คีย์ที่ item สามารถใช้ทดแทนได้

ในระหว่างทำการขาย ถ้าจำนวนขายมากกว่าจำนวน on-hand ระบบจะแสดงข้อความดังนี้

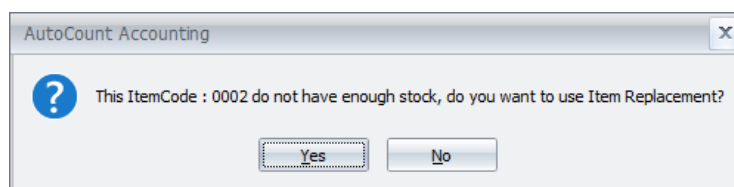

เมื่อตอบ Yes ระบบจะให้เลือกว่าจะใช้ item ไหนทดแทน และตัดสินใจว่าจะให้แก้ราคา unit price ด้วยหรือไม่ (ใช้ราคาของ item ที่ทดแทน) ถ้าไม่ให้แก่ ให้เอา Change Unit Price ด้านล่างออกด้วย

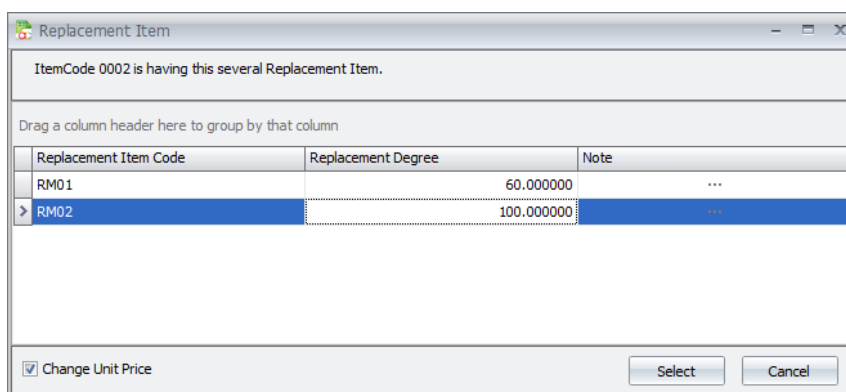

ยังมีอีกวิธีในการใช้ Replacement item โดยการคลิกที่ Show Instant Info ตรง Function Buttons แล้วเลือก Item Replacement จะเห็น item ที่สามารถใช้ทดแทน item ขายที่ไฮไลต์ไว้ เลือก item ทดแทนโดยดับเบิลคลิก item ที่ต้องการ

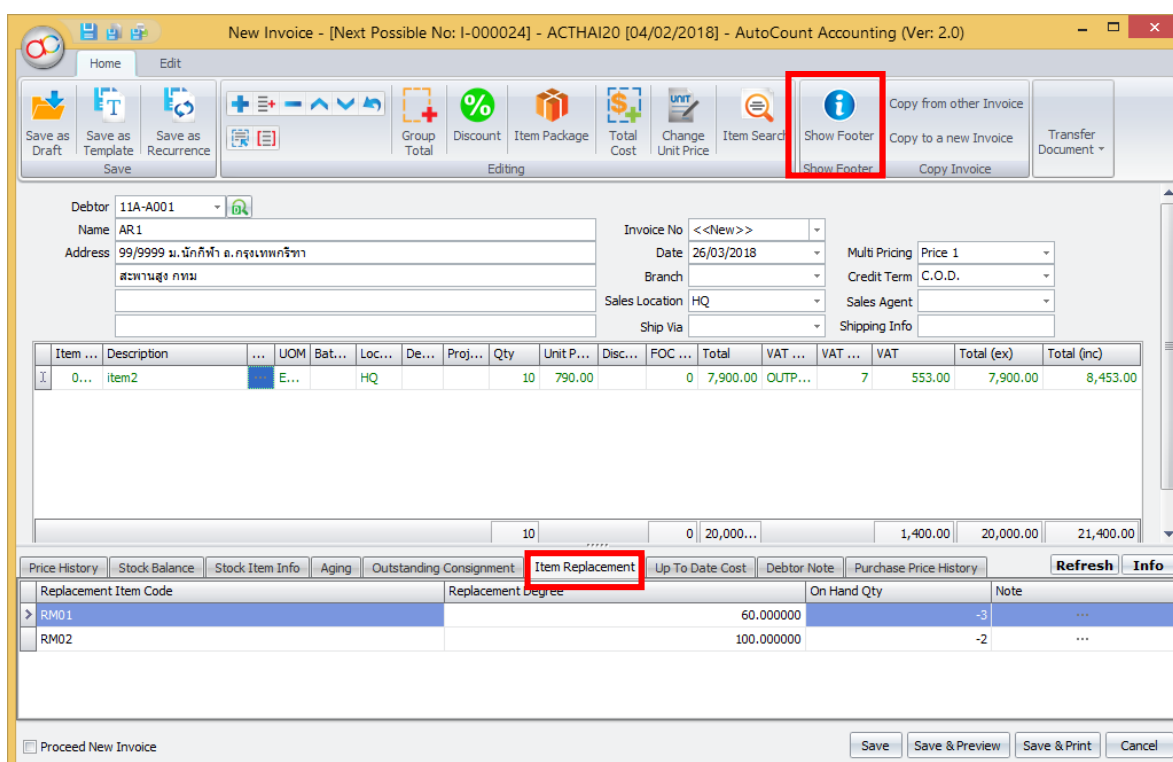

Image Tab

สามารถแนบรูปของ Item นี้ได้

Further Description Tab

ใส่ข้อมูลเพิ่มเติมของ item นี้เพื่อใช้อ้างอิงได้ โดยสามารถให้แสดงที่ form ต่างๆ ได้

SALES ORDER				No. : SO-000005		
AR1		Your Ref No. :				
99/9999 ม.นักกีฬา ถ.กรุงเทพกรีฑา		Our Ref No. :				
สะพานสูง กทม		Terms : C.O.D.				
TEL : 02-3685555 FAX :		Date : 25/03/2018				
		Page : 1 of 1				
Item	Description	Qty	UOM	U/ Price	Disc.	Total
1.	item1 test Further desc	1	EACH	690.00		738.30

External Link

แนบ Link เอกสารได้

คลิก + เพื่อเพิ่ม Link ไปยังไฟล์ต่างๆ เพื่อใช้ในการเปิดดูได้จากที่นี่เลย

Note

สามารถใช้ข้อความอะไรก็ได้เพื่ออ้างอิงเกี่ยวกับ item นี้

Print Stock Item Listing

Stock Item

Hint: In this Stock Item window, you can create, modify, or delete stock item.

☒ Show this grid at startup

Drag a column header here to group by that column

Item ...	Bas...	U...	Description	Item Group	Item...	St...	Is...	Total ...	Item C...	Item C...	Main S...	Is Finis...	Is Raw...	Is POS...	Is Purc...	Is Sale...	Item Brand
> 0001	EACH	2	Item1	itgroup1		<input checked="" type="checkbox"/>	<input checked="" type="checkbox"/>	90				<input checked="" type="checkbox"/>	<input checked="" type="checkbox"/>	<input checked="" type="checkbox"/>	<input checked="" type="checkbox"/>	<input checked="" type="checkbox"/>	
0002	EACH	1	Item2			<input checked="" type="checkbox"/>	<input checked="" type="checkbox"/>	7				<input checked="" type="checkbox"/>	<input checked="" type="checkbox"/>	<input checked="" type="checkbox"/>	<input checked="" type="checkbox"/>	<input checked="" type="checkbox"/>	

Print Stock Item Listing

Filter Options

Level 1: Level 2:

Item Code: No filter

Item Group: No filter

Item Type: No filter

Report Options

Group By: None

Sort By: Item Code

☐ Show Criteria in Report

Advanced Options

☒ Criteria

Search Result

Drag a column header here to group by that column

...	Item Code	Description	Item Type	Item Group	UOM	Total Bal Qty	Active?	BOM?
<input checked="" type="checkbox"/>	0001	item1		itgroup1	EACH	150	<input checked="" type="checkbox"/>	<input type="checkbox"/>
> <input checked="" type="checkbox"/>	0002	item2			EACH	7	<input checked="" type="checkbox"/>	<input type="checkbox"/>
<input type="checkbox"/>	BA-001	ALOE				1	<input checked="" type="checkbox"/>	<input type="checkbox"/>
<input type="checkbox"/>	BA-02	AUR					<input checked="" type="checkbox"/>	<input type="checkbox"/>
<input type="checkbox"/>	BA-03	AUR					<input checked="" type="checkbox"/>	<input type="checkbox"/>
<input type="checkbox"/>	BA-04	AUR					<input checked="" type="checkbox"/>	<input type="checkbox"/>
<input type="checkbox"/>	BA-05	AUR					<input checked="" type="checkbox"/>	<input type="checkbox"/>
<input type="checkbox"/>	BA-06	AUR					<input checked="" type="checkbox"/>	<input type="checkbox"/>
<input type="checkbox"/>	BA-07	AUR					<input checked="" type="checkbox"/>	<input type="checkbox"/>
<input type="checkbox"/>	FG01					4	<input checked="" type="checkbox"/>	<input checked="" type="checkbox"/>
<input type="checkbox"/>	FG2					2	<input checked="" type="checkbox"/>	<input checked="" type="checkbox"/>
<input type="checkbox"/>	itemtest1	item1				-8	<input checked="" type="checkbox"/>	<input type="checkbox"/>

Select Report

Key	Report Name	System
0	Item Cost Price Listing	
1	Item Listing	System
2	Item Listing with Cost	System
	Item Opening Balance	System

Date : 27/03/2018 16:25:43
User ID : ADMIN

Item Listing with Cost

ACTHAZ0 Page 1 of 1

Item Code	Description	UOM	Cost	Price
0001	item1	EACH	300	690.00
0001	test Further desc item1	pcs		
0002	test Further desc item2	EACH	320	790.00

More Stock Maintenance

Item Opening Balance Maintenance

เพื่อใช้ในการยกยอด Stock เข้าที่ Stock>More Stock Maintenance>Item Opening Balance Maintenance (มีผลต่อจำนวนและต้นทุนทาง stock แต่ไม่ได้บันทึกทางบัญชี)

Item Opening Balance

Hint: In this windows, you can add, edit _delete Item Opening Balance. Note: Please filter the ItemCode first to improve the operation performance.

Filter By

Item Code: Filter by multi-select (1 was selected)

Item Group: No filter

Item Type: No filter

Item Brand: No filter

Item Category: No filter

Item Class: No filter

Location: No filter

Buttons: Auto Generate Opening Balance By Filter Criteria, Delete All

Table:

ItemCode	UOM	Rate	Descript...	Location	Batch No	Doc Date	Quantity	Cost	Seq
Product01	DOZEN	12	Product01	HQ		31/12/2...	0	0	0
Product01	PCS	1	Product01	HQ		31/12/2...	10	90	0

Buttons: Save, Cancel

- รายการที่แสดงออกมาจะแตกเป็นทุก Location และทุก UOM ให้ยกยอด
- Doc Date Column ต้องกำหนดก่อนหน้าวันที่ Actual Data Start Date (ระบบจะแสดงวันที่สิ้นปีก่อนหน้าให้)
- หลังจากยกยอดเสร็จลองมาดูที่ Stock Item ได้ดังรูปล่าง

Note: กรณี Item ที่มี Costing Method เป็น FIFO ให้ทำแถบสีที่ item แล้วกดปุ่ม Copy  จะแสดง แถวใหม่ขึ้นมาโดย Column Seq จะแสดงลำดับ ก็ทำการใส่จำนวนและต้นทุนต่อหน่วยตามลำดับ FIFO

** สามารถใช้ฟังก์ชัน Stock Adjustment แทนได้ ต่างกันที่จะไม่แตกรายการ item เป็นทุก Location และ ทุก UOM ให้ และไม่มีให้ใส่ sequence กรณีเป็น FIFO

Item Price Book Maintenance

เพื่อใช้ในการจัดการราคาสินค้าตาม Price Category, Debtor หรือ Creditor และสามารถกำหนด item code ให้ต่างกันตามแต่ละ Debtor หรือ Creditor ก็ได้

เข้าที่ Stock>More Stock Maintenance>Item Price Book Maintenance

By Individual Item

กำหนดรายการ Item ให้กับทุก Debtor/Creditor, Price Category

item ที่เลือกมา

แสดงให้กำหนดราคาแยกรายลูกค้า/ผู้ขาย ของ item นี้

แสดงให้กำหนดราคาแยกตาม Price Category ของ item นี้

ใส่ราคา ส่วนลด ใน ตารางได้เลย หรือจะใส่ที่ ส่วนล่างก็ได้

- Delete: (Column แรกสุด) ถ้าเลือกเมื่อทำการ Save จะลบการกำหนดข้อมูลของแถวนั้นไป โดยค่าตั้งต้นจะเลือกไว้ เมื่อมีการใส่ข้อมูลแถวไหนไประบบจะเอาที่เลือกของแถวนั้นออกให้อัตโนมัติ
- UOM (Unit of Measure): หน่วยของ Item
- Debtor: รหัสลูกค้า
- Price Category: แสดงหมวดหมู่ของราคาที่ได้จัดกลุ่มไว้จาก General Maintenance>Price Category Maintenance และแต่ละลูกค้า/ผู้ขายสามารถกำหนด Price Category ได้ที่หน้า Debtor/Creditor Maintenance>tab Others
- Creditor: รหัสผู้ขาย
- Use Fixed Price: เลือกเมื่อต้องการจะใช้การกำหนดราคาจาก Fixed Price/Discount ถ้าไม่เลือกจะเป็นการกำหนดราคาตามจำนวนที่ซื้อ ซึ่งมีให้ใส่ถึง 4 ชั้น (Qty 1-4, Price 1-4, Discount 1-4)
- Fixed Price: ใส่ราคาต่อหน่วยคงที่
- Fixed Discount: ใส่ราคาส่วนลดต่อหน่วยคงที่ (สามารถใส่ % ได้ถ้าต้องการกำหนดส่วนลดเป็นเปอร์เซ็นต์ ถ้าไม่ใส่เครื่องหมาย % จะเป็นการกำหนดมูลค่าลดไปเลย)
- Qty1/Price1/Discount1: เป็นจำนวน ราคา ส่วนลด สำหรับในระดับที่ 1
- Qty1/Price1/Discount2: เป็นจำนวน ราคา ส่วนลด สำหรับในระดับที่ 2
- Qty1/Price1/Discount3: เป็นจำนวน ราคา ส่วนลด สำหรับในระดับที่ 3
- Qty1/Price1/Discount4: เป็นจำนวน ราคา ส่วนลด สำหรับในระดับที่ 4
- FOC Level: กำหนดว่าต้องซื้อกี่ชิ้นถึงจะได้ฟรี
- FOC Quantity: จำนวนชิ้นที่ให้ฟรี
- FOC Level, FOC Quantity เมื่อเทียบกับส่วนล่างคือ For every sale of item(s), will be entitled to....as FOC item(s)

- **Bonus Point Quantity:** กำหนดว่าต้องซื้อกี่ชิ้นถึงจะได้คะแนนโบนัสฟรี
- **Bonus Point:** คะแนนโบนัสที่ได้
- **Bonus Point Quantity, Bonus Point** เมื่อเทียบกับส่วนล่างคือ For every sale ofitem(s), will be entitled tobonus point(s)

By Price Category

เพื่อกำหนดราคาราย **Price Category** ให้กับทุก Item หากลูกค้า/ผู้ขายใดที่ได้กำหนด **Price Category** แล้วก็จะได้อัตราตามที่กำหนดให้แต่ละ **Price Category**

โดยกำหนด **Price Category** จาก **General Maintenance>Price Category Maintenance**

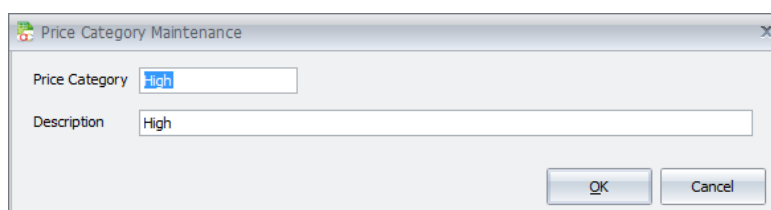

The dialog box titled "Price Category Maintenance" has two input fields: "Price Category" with the value "High" and "Description" with the value "High". At the bottom right are "OK" and "Cancel" buttons.

แล้วแต่ละลูกค้า/ผู้ขายสามารถกำหนด **Price Category** ได้ที่หน้า **Debtor/Creditor Maintenance>tab**

Others

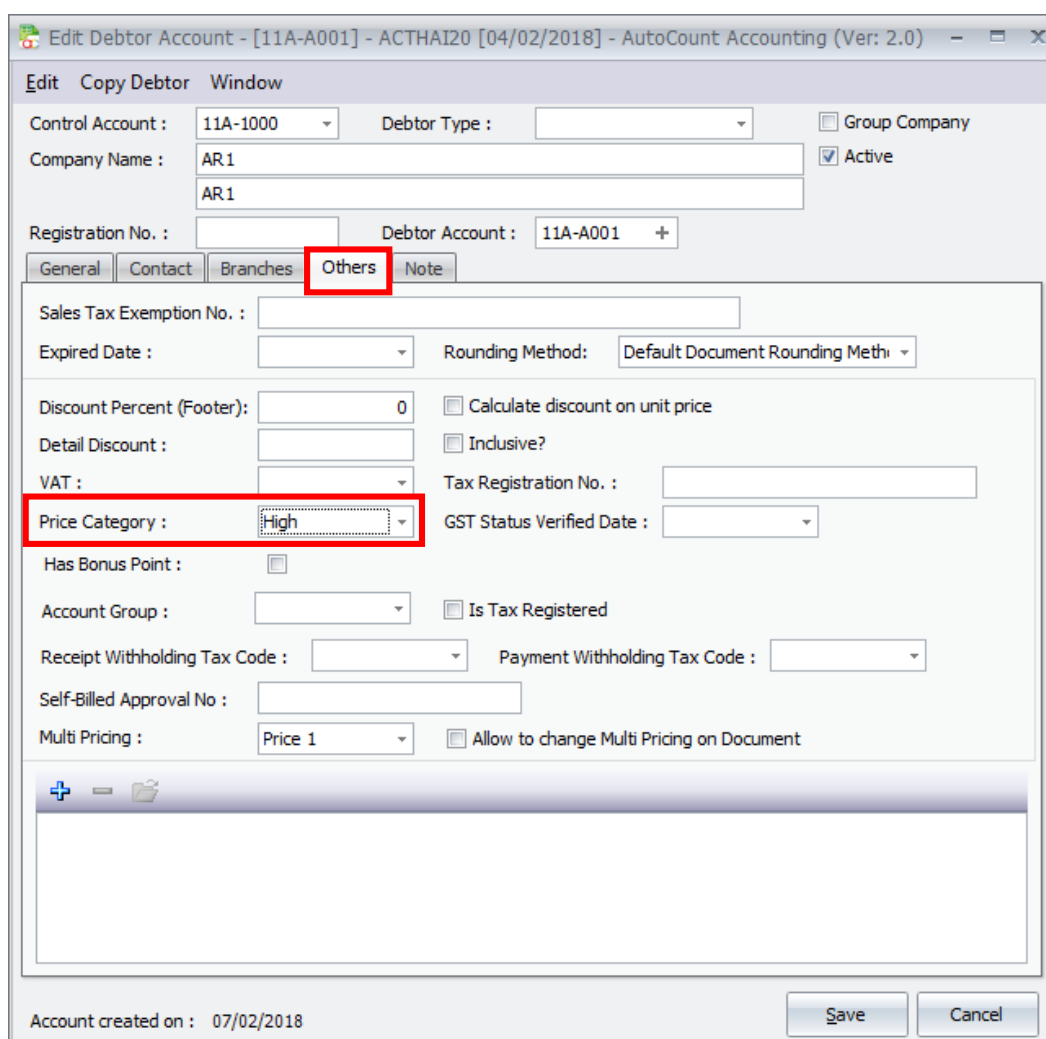

เริ่มกำหนด Item Price Book by Price Category เข้าที่ Stock>More Stock Maintenance>Item Price Book Maintenance

Item Price Book

Hint: In this windows you can edit, delete Price Book, Supplier Item Price Customer Item Price. Note: Please click edit button to start edit Item Price Book.

Edit Filter

Item Code UOM PCS

Price Book Type

☒ Price Category High

☐ Debtor

☐ Creditor

Edit (Note: Click Edit button to edit Item Price Book.)

Refresh Close

Drag a column header here to group by that column

ItemCode	Description	UOM	Pric...	Debtor	Credi...	Company Name	Curr...	U...	Fixed...	Qty 1	Price 1	Qty 2	Price 2	Qty 3	Price 3	Qty 4	Price 4
> Product01	Product01	PCS			11A-A003	AR2	THB	<input checked="" type="checkbox"/>	135.00								

1.คลิกถูกด้านหน้าแล้วเลือก Price Category

2.คลิกปุ่ม Edit

Item Price Book Entry

Window

Filter By: Price Category High Description High

Delete	ItemCode	UOM	Creditor	Debtor	U...	Fixed P...	Fixed ...	Qty 1	Price 1	Discou...	Qty 2	Price 2	Discou...	Qty 3
<input checked="" type="checkbox"/>	0001	EACH			<input checked="" type="checkbox"/>									
<input checked="" type="checkbox"/>	0002	EACH			<input checked="" type="checkbox"/>									
<input checked="" type="checkbox"/>	itemtest1	pcs												
<input checked="" type="checkbox"/>	Product01	DOZEN												
<input checked="" type="checkbox"/>	Product01	PCS			<input checked="" type="checkbox"/>	200								
<input checked="" type="checkbox"/>	ขนส่ง	เที่ยว			<input checked="" type="checkbox"/>									

Record 5 of 6

Main Up To Date Cost

ItemCode Product01 UOM PCS

Description Product01

Price Category: High

Debtor

Creditor

Price Category Item Code

Reference

☒ Use Fixed Price

Price by Quantity

Qty Price Discount

Price 200

Discount

For every sale of item(s), will be entitled to bonus point(s).

For every sale of item(s), will be entitled to as FOC item(s).

OK Cancel

Price Category ที่เลือกมา

แสดงให้กำหนดราคาแยกขาย item ของ Price Category นี้

By Debtor / Creditor

เพื่อกำหนดราคายก ลูกค้า/ผู้ขาย ให้กับทุก Item เมื่อมีการทำรายการซื้อขายกับลูกค้า/ผู้ขายก็จะได้อัตราตามที่กำหนดไว้

Item Price Book

Hint: In this windows you can edit, delete Price Book, Supplier Item Price Customer Item Price. Note: Please click edit button to start edit Item Price Book.

Edit Filter

Item Code: [] UOM: [PCS]

Price Book Type

Price Category: []

Debtor: [11A-A001] Creditor: []

Edit (Note: Click Edit button to edit Item Price Book.)

Refresh Close

Drag a column header here to group by that column

ItemCode	Description	UOM	Pric...	Debtor	Credi...	Company Name	Curr...	U...	Fixed...	Qty 1	Price 1	Qty 2	Price 2	Qty 3	Price 3	Qty 4	Price 4
Product01	Product01	PCS		11A-A003		AR2	THB			135.00							
Product01	Product01	PCS	High							200.00							

1.คลิกลูกค้าด้านหน้าแล้วเลือกลูกค้า/ผู้ขาย

2.คลิกปุ่ม Edit

Item Price Book Entry

Window

Filter By: Debtor [11A-A001] Description [AR1]

ลูกค้าที่เลือกมา

Delete	ItemCode	UOM	Creditor	Debtor	Fixed P...	Fixed ...	Qty 1	Price 1	Discou...	Qty 2	Price 2	Discou...	Qty 3
<input checked="" type="checkbox"/>	0001	EACH	11A-A001	11A-A001									
<input checked="" type="checkbox"/>	0002	EACH	11A-A001	11A-A001									
<input checked="" type="checkbox"/>	itemtest1	pcs	11A-A001	11A-A001									
<input checked="" type="checkbox"/>	Product01	DOZEN	11A-A001	11A-A001									
<input checked="" type="checkbox"/>	Product01	PCS	11A-A001	11A-A001			5	150.00	2%	10	150.00	5%	
<input checked="" type="checkbox"/>	ขนส่ง	เที่ยว	11A-A001	11A-A001									

แสดงให้กำหนดราคาแยกขาย item ของลูกค้า

Record 5 of 6

Main Up To Date Cost

ItemCode: Product01 UOM: PCS

Description: Product01

Price Category: []

Debtor: 11A-A001

Creditor: []

Debtor Item Code: []

Reference: []

Debtor: AR1

Use Fixed Price ☐ Price by Quantity ☒

Price: 0.00

Discount: []

Qty: [] Price: [] Discount: []

For every sale of [] item(s), will be entitled to [] bonus point(s).

For every sale of [] item(s), will be entitled to [] as FOC item(s).

OK Cancel

Listing of Price Book (Edit/Delete)

หน้าแรกเมื่อเข้ามาที่ **Item Price Book** จะแสดงรายการทั้งหมดที่ได้กำหนดไว้ โดยหากต้องการลบหรือแก้ไขทำได้โดยเลือก filter ที่เกี่ยวข้องกับรายการนั้นแล้วกด **Edit**

Item Price Book

Hint: In this windows you can edit, delete Price Book, Supplier Item Price, Customer Item Price. Note: Please click edit button to start edit Item Price Book.

Edit Filter

☒ Item Code Product01 UOM PCS

Price Book Type

☐ Price Category ☐ Debtor ☐ Creditor

Edit (Note: Click Edit button to edit Item Price Book.)

Refresh **Close**

Drag a column header here to group by that column

ItemCode	Description	U...	Pr...	Debtor	Creditor	Company Na...	Cu...	Use Fixed Price	Fixed ...	Qty 1	Price 1	Detail Discou...	Qty 2	Price 2	Detail Discount 2	...
> Product01	Product01	PCS		11A-A...		AR2	THB	<input checked="" type="checkbox"/>	135.00							
Product01	Product01	PCS	High					<input checked="" type="checkbox"/>	200.00							
Product01	Product01	PCS				AR1	THB	<input type="checkbox"/>		5	150...	2%		10	150.00	5%

Item Price Book Entry

Window

Filter By: Item Code Product01

คลิกที่ Delete เพื่อลบรายการที่ไม่ต้องการ แล้วกด OK ด้านล่าง

Delete	Price Category	Debtor	Creditor	Fixed ...	Fixed ...	Qty 1	Price 1	Discou...	Qty 2	Price 2	Discou...	Qty 3	Price
<input checked="" type="checkbox"/>		11A-A003	11A-A003	<input checked="" type="checkbox"/>	135.00								
<input type="checkbox"/>	High			<input checked="" type="checkbox"/>	200.00								
<input type="checkbox"/>		11A-A001	11A-A001	<input type="checkbox"/>		5	150.00	2%	10	150.00	5%		

กรณีกำหนด **Item Price Book** แล้วไม่สามารถใช้งานได้

ลองกำหนด **Price Priority** ที่ **Tools>Options>Invoicing>Auto Price** คลิก **Use Price Book** แล้วกดลูกศรขึ้นเพื่อให้ลำดับอยู่ด้านบน

Options

Category

- General
 - Application Settings
 - Decimals
 - Account Code Format
 - Miscellaneous
 - Goods and Services Tax
 - Withholding Tax
 - Security Policy
 - Help File
- G/L
- Invoicing
 - Auto Price
 - Bonus Point
 - Landing Cost
 - Customize Invoicing
 - Customize Invoicing 2
 - Document Transfer
 - Document Control
 - Document Control 2
 - Cash Sale
 - 5 Cents Rounding
- A/R & A/P
- Sales and Statement

Sales Auto Price

Enable	Name
<input checked="" type="checkbox"/>	Use Price Book
<input checked="" type="checkbox"/>	Use Multi Pricing
<input type="checkbox"/>	Use Last Invoice/Cash Sale Price
<input type="checkbox"/>	Use Last Sales Order Price
<input type="checkbox"/>	Use Last Quotation Price

Purchase Auto Price

Enable	Name
<input type="checkbox"/>	Use Last Purchase Invoice/Cash Purchase Price
<input type="checkbox"/>	Use Last Purchase Order Price
<input type="checkbox"/>	Use Price Book

☐ Auto Converter Sales Price or Purchase Price Based On Currency Rate

Item Price Option: Update item price from Price Book or Multi-Dimensional Price Book.

Item Price Confirmation Option: Ask user to confirm the update.

OK **Cancel**

Item BOM Maintenance

เมนูนี้จะใช้ได้ต่อเมื่อ Bill Of Material Module เปิดใช้งาน

ใช้เพื่อทำการผูกสูตรในการผลิต

Sub Item Code	Description	Qty	Cost Fraction	Overhead Cost	Total Bal. Qty	Unit Cost	UTD Cost
RM01	RM01	5		0	-8	500	2,550
RM02	RM02	2		0	-4	2,000	4,000

Item Price by Currency Maintenance

เมนูนี้จะใช้ได้เมื่อ Multi Currency Module เปิดใช้งาน ใช้ในการจัดการราคาตามสกุลเงิน เข้าที่ Stock> Stock Maintenance>Item Price By Currency Maintenance

1.คลิกถูกที่ด้านหน้าที่ต้องการกรอกก่อน

- เลือกจาก Item จะเป็นการกำหนดราคาให้ทุกสกุลเงิน
- เลือก Currency จะกำหนดราคาให้ทุก Item
- เลือกทั้ง Item และ Currency ก็ได้

2.คลิก Edit

Item Price by Currency Entry

Window

Filter By: Currency **USD**

De...	ItemCode	UOM	Item Description	Currency Code	Price
<input checked="" type="checkbox"/>	0001	EACH	item1	USD	
<input checked="" type="checkbox"/>	0002	EACH	item2	USD	
<input checked="" type="checkbox"/>	FG01	PCS	FG01	USD	
<input checked="" type="checkbox"/>	itemtest1	pcs	itemtest1	USD	
<input checked="" type="checkbox"/>	Product01	DOZEN	Product01	USD	
<input checked="" type="checkbox"/>	Product01	PCS	Product01	USD	

Record 1 of 9

ItemCode: 0001 UOM: EACH

Description: item1

Currency: USD

Price:

OK Cancel

Item Price by Location Maintenance

เมนูนี้จะใช้ได้เมื่อ Multi Location Stock Module เปิดใช้งาน

เพื่อใช้ในการกำหนดราคาตาม Location ที่ต่างกัน เข้าที่ Stock>More Stock Maintenance>Item Price By Location Maintenance ใช้สำหรับ POS เท่านั้น

Item Price by Location Maintenance - ACTHAI20 [04/02/2018] - AutoCount Accounting (Ver: 2.0) (Rev: 59)

File G/L A/R A/P Inquiry Stock Sales Purchase Bonus Point General Maintenance Tools GST Window Help

Item Price by Location

Hint: In this windows you can edit, delete Stock Item Price in other Location. Note: Please click edit button to start edit Item Price by Location.

Edit Filter Options

Item Code : No filter

Location : No filter

Edit

Delete Refresh Close

Drag a column header here to group by that column

Item Code	Description	UOM	HQ	Branch1
-----------	-------------	-----	----	---------

Record 0 of 0

1.เลือกตัวกรอง

2.คลิก Edit

Item Price By Location Entry

Drag a column header here to group by that column

Delete?	Item Code	Description	UOM	Branch1	HQ
<input checked="" type="checkbox"/>	Product01	Product01	DOZEN		
<input checked="" type="checkbox"/>	Product01	Product01	PCS	150.00	150.00

Record 1 of 2

Save All Save Cancel

ใส่ราคาให้ต่างกันได้

Item Brand Maintenance

เมนูนี้ใช้งานได้เมื่อ Advance Item Module เปิดใช้งาน ใช้ในการจัดการแบรนด์ Item เพื่อการออกรายงาน
เข้าที่ Stock>More Stock Maintenance>Item Brand Maintenance แล้วกดปุ่ม New

- Item Brand: ใส่รหัสแบรนด์
- Description: คำอธิบายของ แบรนด์
- Short Code: ใส่เมื่อต้องการให้เป็นส่วนหนึ่งในรูปแบบของ item code
 - o ต้องกำหนดว่าส่วนประกอบของ item code จะใช้ Item Brand ด้วยที่
Tools>Options>Stock>General Stock Setting

Character	Meaning
%G	Will be replaced with the Item Group's Short Code.
%T	Will be replaced with the Item Type's Short Code.
%B	Will be replaced with the Item Brand's Short Code.
%A	Will be replaced with the Item Category's Short Code.
%C	Will be replaced with the Item Class's Short Code.
%%	Will be replaced with the character %.
< 0..0 >	Will be replaced a running number starts from 1 and left padding with 0's.
%<	Will be replaced with the character <.
%>	Will be replaced with the character >.

เมื่อสร้าง Stock Item ใหม่ แล้วเลือก Item Brand จะทำให้ item code มี Short Code เป็นส่วนหนึ่งของ Code ด้วย

Note : หลักการกำหนด short code ให้เป็นส่วนหนึ่งของ item code ใช้ได้ทั้ง item group, item type, item category และ item class ด้วย

Item Category Maintenance

เมนูนี้ใช้งานได้เมื่อ Advance Item Module เปิดใช้งาน

ใช้ในการจัดการหมวดหมู่ Item เพื่อการออกรายงาน เข้าที่ Stock>More Stock Maintenance>Item Category Maintenance แล้วกดปุ่ม New

Item Class Maintenance

เมนูนี้ใช้งานได้เมื่อ Advance Item Module เปิดใช้งาน

ใช้ในการจัดการ Class ของ Item เพื่อการออกรายงาน เข้าที่ Stock>More Stock Maintenance>Item Class Maintenance แล้วกดปุ่ม New

Stock Group Maintenance

ใช้ในการจัดการ Group ของ Item เพื่อการออกรายงาน และการโพสต์บัญชี

เข้าที่ Stock>Stock Group Maintenance แล้วกดปุ่ม New

Note 1: Sales Discount Account Code and Purchase Discount Account Code is used when Line Discount post to separate account option is turned on, hence, it is optional.

Note 2: Balance Stock Account Code is used in Financial Report when Use Live Stock Balance option is turned on, hence, this value is optional.

- Item Group: รหัส Group
- Short Code: ใส่เมื่อต้องการให้เป็นส่วนหนึ่งในรูปแบบของ item code
 - o ต้องกำหนดว่าส่วนประกอบของ item code จะใช้ Item Group ด้วยที่
Tools>Options>Stock>General Stock Setting
- Description: คำอธิบายของ Item Group
- Load Default Accounts: เพื่อกำหนดใช้ G/L ตั้งต้นที่กำหนดจาก Tools>Options>G/L>Default Accounts
- Note 1: Sale/Purchase Discount Account Code จะถูกใช้เมื่อ “Line Discount post to separate account” เปิดใช้งานที่ Tools>Options>Invoicing>Customize Invoicing

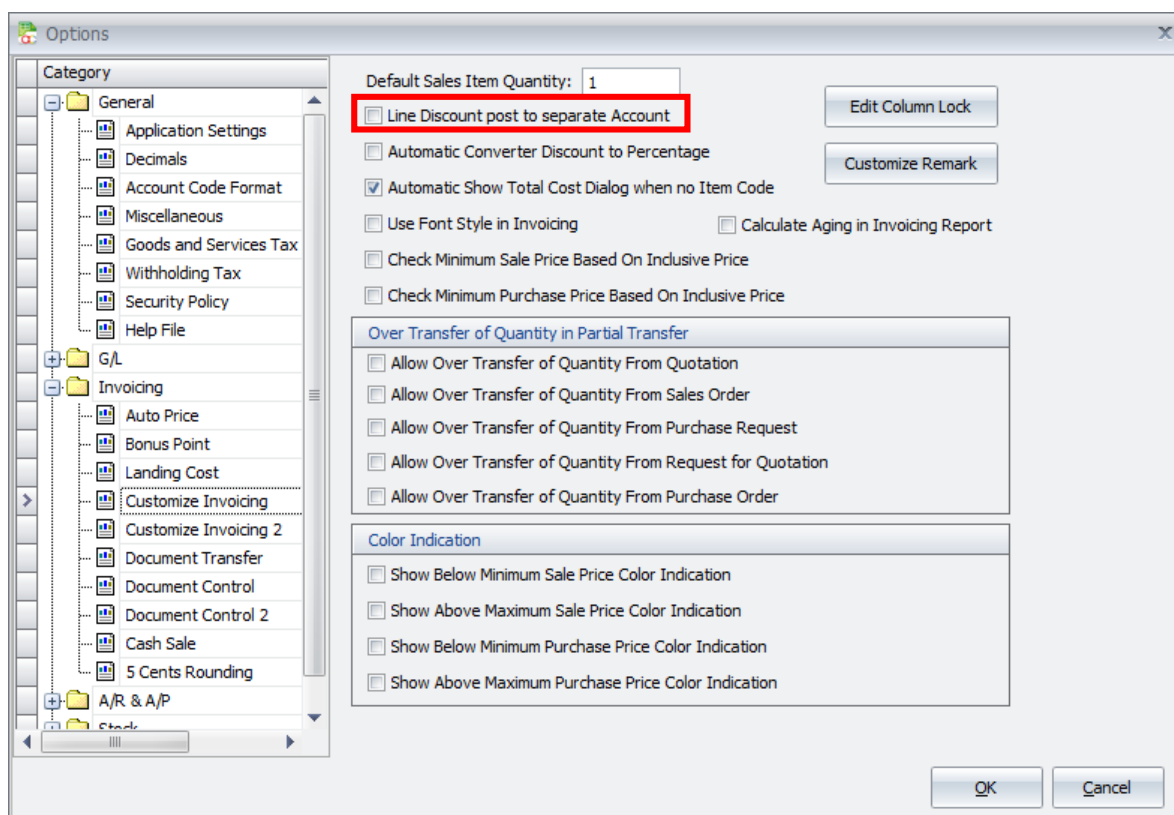

- Note 2: Balance Stock Account Code จะถูกใช้เมื่อ “Live Stock Balance in all Financial Reports” เปิดใช้งานที่ Tools>Options>General>Application Settings

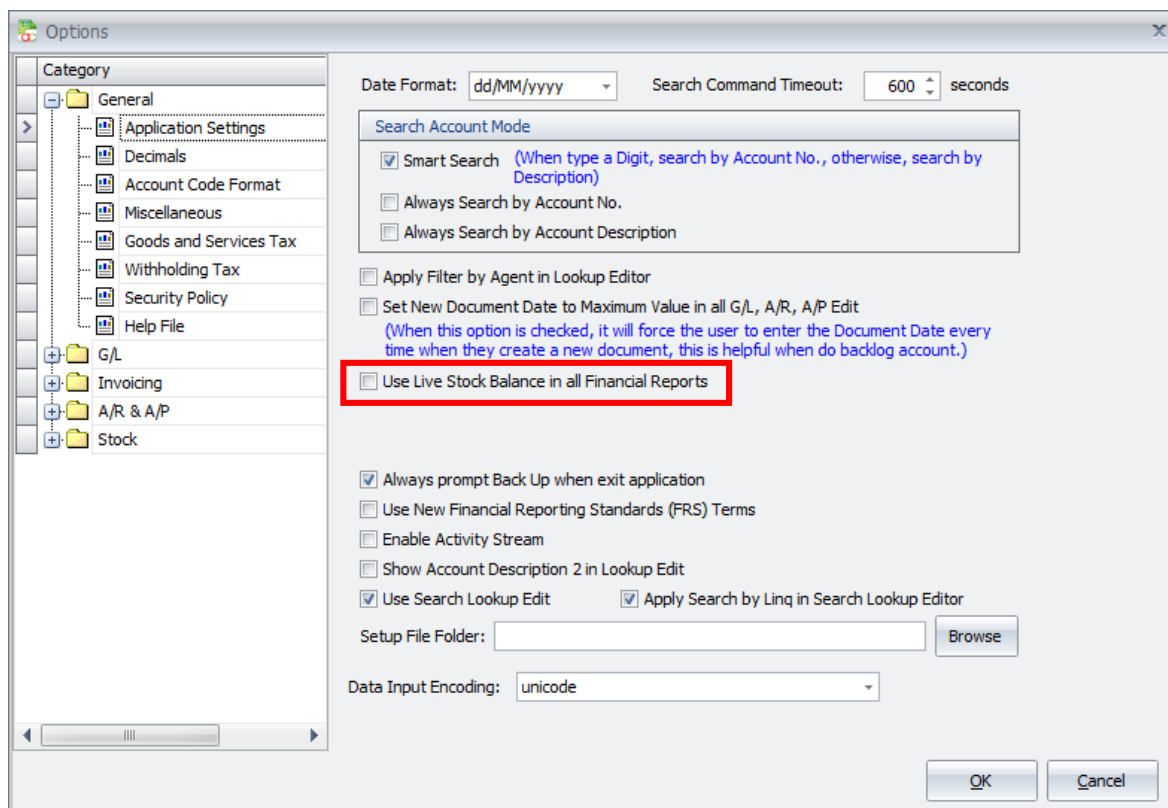

Stock Item Type Maintenance

ใช้ในการจัดการ Type ของ Item เพื่อการออกรายงาน

เข้าที่ Stock>Stock Item Type Maintenance แล้วกดปุ่ม New

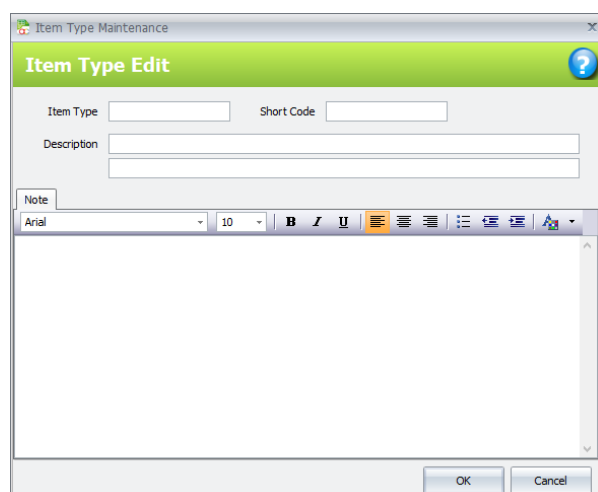

Stock Location Maintenance

เมนูนี้ใช้งานได้เมื่อ Multi Location Stock Module เปิดใช้งาน ใช้ในการจัดการ Location ของ Item กรณีที่มีมากกว่า 1 Location

Item Package Maintenance

เมนูนี้ใช้งานได้เมื่อ Item Package Module เปิดใช้งาน ใช้ในการจัดการจัดชุด Package ของสินค้า

Item Code	Description	Fur...	UOM	Qty	Unit Price	SubTotal	Purchase Price	Purchas...
0001	item1	...	EACH	2	690.00	1,380.00	100.00	200.00
0002	item2	...	EACH	1	790.00	790.00	50.00	50.00

Record 1 of 2

Net Total: 2,170.00 Purchase Net Total: 250.00

Note: ยอด Opening Qty ไม่ได้มีผลต่อยอด stock ใดๆ เป็นเพียงข้อมูลที่ช่วยในการควบคุมดังรูปล่าง โดย การซื้อหรือขาย package จะมีผลโดยตรงต่อจำนวน stock ของ item ที่อยู่ใน package และมูลค่าการขายตามที่ กำหนดลงในแต่ละ item ตอนสร้าง package (สามารถเปลี่ยนราคาซื้อขายของแต่ละ item ใน package ได้ตอนทำ การซื้อขาย) หากมีการใส่ส่วนลดระบบจะปันส่วนลดให้แต่ละ item ตามมูลค่าให้อัตโนมัติ

Print Item Package Listing

Report Type: Print Item Package Listing

Filter Option: Package Code: No filter

Report Options: Sort By: Package Code, Show Criteria In Report

Inquiry Preview Print Hide Options Criteria Close

Drag a column header here to group by that column

Package Code	Description	User UOM	Opening Qty	Sold Qty	Purchased Qty	Bal. Qty	Unit Price	Net Total	Purchase Net Total
> test package	test package	set	5	1	0	4	37.00	37.00	0.00

Stock Take

ใช้เมื่อทำการ Count Stock โดยการใส่จำนวนคงเหลือจริงตามวันที่ทำการ Count เมื่อใส่แล้วระบบจะเทียบกับจำนวนที่มีอยู่ในระบบ แล้วจึงทำการปรับยอดด้วยการโพสต์ที่ Stock Adjustment อีกที

Create New Stock Take

เข้าที่ Stock>Stock Take แล้วกด New

New Stock Take - [Next Possible No: SK-000001] - ACTHAI20 [04/02/2018] - AutoCount Accounting (Ver: 2.0)

Home Edit

Save as Draft Save Item Search Show Instant Info Merge Add Item By Filtering Recalculate On Hand Qty Post To Adjustment Copy from other Stock Take Copy to a new Stock Take Copy Stock Take

Description: STOCK TAKE Stock Take No: <<New>> Date: 10/02/2018

Ref. Doc. No: Location: HQ Stock Adjustment Posting Date:

Stock Adj Doc No:

Item Code	Description	Further De...	Batch No.	UOM	Shelf	On Hand...	Physical Qty	Different Qty	Unit Cost	Sub Total	Remarks
> 0001	item1	...		EACH		-1		1	280		
0002	item2	...		EACH		2		-2	320		
FG01	FG01	...		PCS		0		0	10,000		
itemtest1	itemtest1	...		pcs		0		0	50		
Product01	Product01	...		PCS		10		-10	100		
RM01	RM01	...		PCS		0		0	500		
RM02	RM02	...		PCS		0		0	2,000		

เลือก Item ที่จะนับ stock

ใส่จำนวนที่ตรวจนับได้จริงที่ Physical Qty

ระบบคำนวณส่วนต่างให้อัตโนมัติ

Record 1 of 7

Total: 0.00

Proceed New Stock Take Save Save & Preview Save & Print Cancel

Functional Buttons

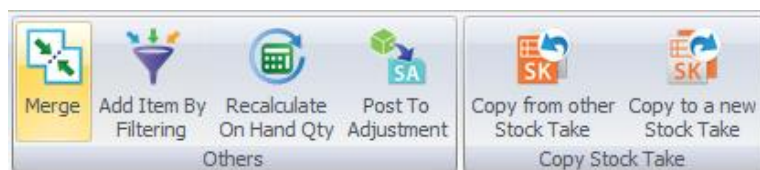

- **Merge:** ใช้เพื่อรวมรายการ Item ที่เหมือนกันทั้ง item code, UOM, Location, Batch No และจะลบแถวที่ช่อง Physical Qty ว่าง
- **Add Item By Filtering:** เพื่อให้สามารถเพิ่มรายการได้ที่หลายรายการได้ ด้วยการกรอก item code, item group, item type
- **Recalculate On Hand Qty:** เพื่อให้ระบบคำนวณจำนวนคงเหลือล่าสุด
- **Post to Adjustment:** เพื่อให้ระบบทำการปรับจำนวน โดยจะเปิดหน้า Stock Adjustment ขึ้นมาซึ่งช่อง Qty เป็นจำนวนที่จะปรับเท่ากับยอดส่วนต่างระหว่าง On Hand Qty กับ Physical Qty (เมื่อทำการโพสต์แล้ว Stock Take ใบนี้อาจไม่สามารถแก้ไขได้อีก)
- **Copy from other Stock Take:** สร้างรายการ Stock Tack ใหม่โดยการคัดลอกข้อมูลจาก Stock Take ที่เคยทำได้
- **Copy to a new Stock Take:** สร้างรายการ Stock Tack ใหม่โดยการคัดลอกข้อมูลจาก Stock Take ที่เปิดอยู่

เมื่อทำการเสร็จแล้วหากกด **Save & Preview** ระบบจะแสดงรูปแบบรายงานให้เลือก

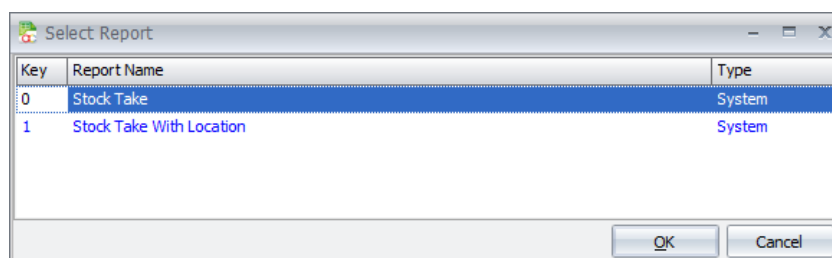

Stock Take							
Ref. Doc. No.:				No. : SK-000001			
				Date : 10/02/2018			
				Page : Page 1 of 1			
Ita	Description	Bal. Qty	Physical Qty	Diff. Qty	UOM	Unit Cost	Amount
1	Item1	-1	10	11	EACH	280	3,080.00

Post to Stock Adjustment

เพื่อทำการปรับ Stock ตามยอดส่วนต่างระหว่าง On Hand Qty กับ Physical Qty (เมื่อทำการโพสต์แล้ว Stock Take ใบนี้จะไม่สามารถแก้ไขได้อีก)

New Stock Take - [Next Possible No: SK-000002] - ACTHAI20 [04/02/2018] - AutoCount Accounting (Ver: 2.0)

Home Edit

Save as Draft Save Item Search Show Instant Info Merge Add Item By Filtering Recalculate On Hand Qty Others Post To Adjustment Copy from other Stock Take Copy to a new Stock Take Copy Stock Take

Description: STOCK TAKE Stock Take No: <<New>> Date: 10/02/2018

Ref. Doc. No. Location: HQ Stock Adjustment Posting Date

Stock Adj Doc No.

Item Code	Description	Further De...	Batch No.	UOM	Shelf	On Hand...	Physical Qty	Different Qty	Unit Cost	Sub Total	Remarks
FG01	FG01	...		PCS		0	5	5	10,000	50,000.00	

Record 1 of 1

Total: 50,000.00

☐ Proceed New Stock Take Save Save & Preview Save & Print Cancel

ระบบจะเปิดหน้า Stock Adjustment ขึ้นมา โดยแสดง item และยอด Qty ที่จะปรับให้

New Stock Adjustment - [Next Possible No: ADJ-000002] - ACTHAI20 [04/02/2018] - AutoCount Accounting (Ver: 2.0)

Home Edit

Save as Draft Save Item Search Show Instant Info Copy from other Stock Adjustment Copy to a new Stock Adjustment Copy Stock Adjustment

Description: Posted from Stock Take <<New>> Stock Adjustment No: <<New>> Date: 10/02/2018

Ref. Doc. No.

Item Code	Description	F...	Location	Batch No.	Proj. No.	UOM	Qty	Unit Cost	Sub Total
FG01	FG01	...	HQ			PCS	5	10,000	50,000.00

Record 1 of 1

Total: 50,000.00

☐ Proceed New Stock Adjustment Save Save & Preview Save & Print Cancel

เมื่อกด Save ระบบจะทำการปรับยอด Stock ให้

Stock Adjustment

เพื่อใช้ในการปรับยอดและมูลค่าของ Stock

Create New Stock Adjustment

เข้าที่ Stock>Stock Adjustment คลิก New

- Description: คำอธิบายเอกสาร
- Ref.Doc.No: ใส่เอกสารอ้างอิง (ถ้ามี)
- Stock Adjustment No: คือจะรันเลข Stock Adjust ต่อจากล่าสุดให้อัตโนมัติ ตามรูปแบบที่กำหนดใน General Maintenance>Document Numbering Format Maintenance หรือสามารถใส่เลขที่ต้องการเองได้
- Date: จะ default วันที่จากคอมพิวเตอร์ให้ แต่สามารถเปลี่ยนได้
- Save & Preview จะให้เลือกรูปแบบรายงาน

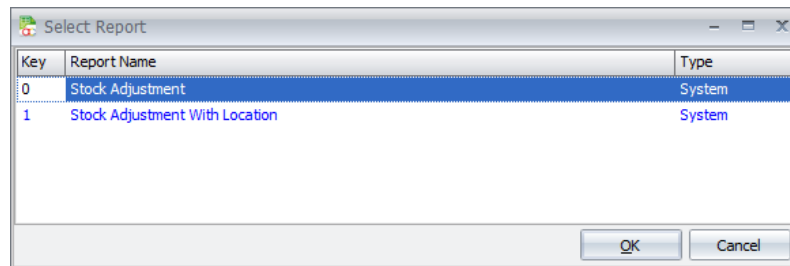

STOCK ADJUSTMENT					
Ref. Doc.No.: test Stock count1			No.	: ADJ-000001	
			Date	: 10/02/2018	
			Page	: 1 of 1	
Itte	Description	Qty	UOM	Unit Cost	Amount
1	item1	11	EACH	280	3,080.00
2	RM01		PCS	600	0.00

Print Stock Adjustment Listing

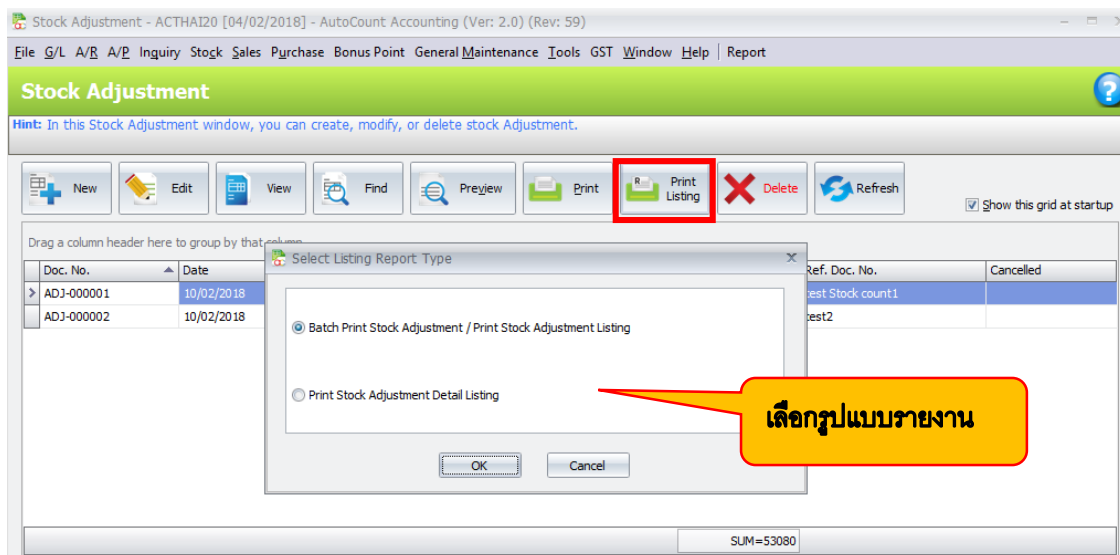

Print Stock Adjustment - ACTHAI20 [04/02/2018] - AutoCount Accounting (Ver: 2.0) (Rev: 59)

File G/L A/B A/P Inquiry Stock Sales Purchase Bonus Point General Maintenance Tools GST Window Help Report

Print Stock Adjustment Listing

Report Type: Print Stock Adjustment Listing

Filter Option: Document Date: No filter, Document No: No filter, Cancelled Status: Show Uncancelled

Report Options: Group By: None, Sort By: Document No, Show Criteria In Report: ☒

Buttons: Inquiry, Preview, Print, Hide Options, Criteria, Close

Search Result: Check All, Uncheck All, Uncheck All in Selection

Drag a column header here to group by that column

	Doc. No.	Date	Description	Total	Ref. Doc. No.	Cancelled
<input checked="" type="checkbox"/>	ADJ-000001	10/02/2018	Posted from Stock Take SK-000001	3,080.00	test Stock count1	
<input checked="" type="checkbox"/>	ADJ-000002	10/02/2018	Posted from Stock Take <<New>>	50,000.00	test2	
				SUM=53080		

Record 1 of 2

Select Report

Key	Report Name	System
0	Stock Adjustment Listing	
1	Stock Adjustment Listing With Detail	System

Buttons: OK, Cancel

ACTHAI20

Date : 10/02/2018 16:23:59
User ID : ADMIN

Stock Adjustment Listing With Detail

Page 1 of 1

Doc No	Date	Code	Debtor Name	UOM	Qty	Unit Price	Amount
ADJ-000001	02/10/2018						
1	0001	Item1		EACH	11	280.00	3,080.00
2	RM01	RM01		PCS		600.00	0.00
Total :							3,080.00
ADJ-000002	02/10/2018						
1	FG01	FG01		PCS	5	10,000.00	50,000.00
Total :							50,000.00
Doc Count: 2							Total : 53,080.00

Final Summary By Items

Item Code	UOM	Qty	Amount
0001	EACH	11	3,080.00
FG01	PCS	5	50,000.00
RM01	PCS		0.00
Total :		16	53,080.00

End of Report

Report Criteria

Filter Options: Cancelled Status: Show Uncancelled
Report Options: Sort By: Document No
Group By: None

Stock Issue

ใช้เมื่อมีการเบิก Stock ออกจากคลังสินค้า สำหรับเหตุผลอื่นที่ไม่ได้มาจากการตัดขาย

Create New Stock Issue

เข้าที่ Stock>Stock Issue แล้วคลิก New

- Description: คำอธิบายเอกสาร
- Ref.Doc.No: ใส่เอกสารอ้างอิง (ถ้ามี)
- Stock Issue No: คือจะรันเลข Stock Issue ต่อจากล่าสุดให้อัตโนมัติ ตามรูปแบบที่กำหนดใน General Maintenance>Document Numbering Format Maintenance หรือสามารถใส่เลขที่ต้องการเองได้
- Date: จะ default วันที่จากคอมพิวเตอร์ให้ แต่สามารถเปลี่ยนได้
- Update Unit Cost with Standard Cost: ทำการปรับ Unit Cost ของ item ที่เลือกด้วย Stand Cost
- Update Unit Cost with Up To Date Cost: ทำการปรับ Unit Cost ของ item ที่เลือกด้วย Up To Date Cost (default cost)
- Proceed with new Stock Issue: ถ้าเลือกเมื่อทำการ Save ระบบจะให้ทำ Stock Issue ไปต่อไปได้เลย
- Save & Preview: จะแสดงรายงานการเบิกทันที

STOCK ISSUE			
Description: STOCKISSUE		No.	: SI-000001
Ref. No. :		Date	: 10/02/2018
		Page	: 1 of 1
Ite	Description	Qty	UOM
1	item1	1	EACH

Print Stock Issue Listing

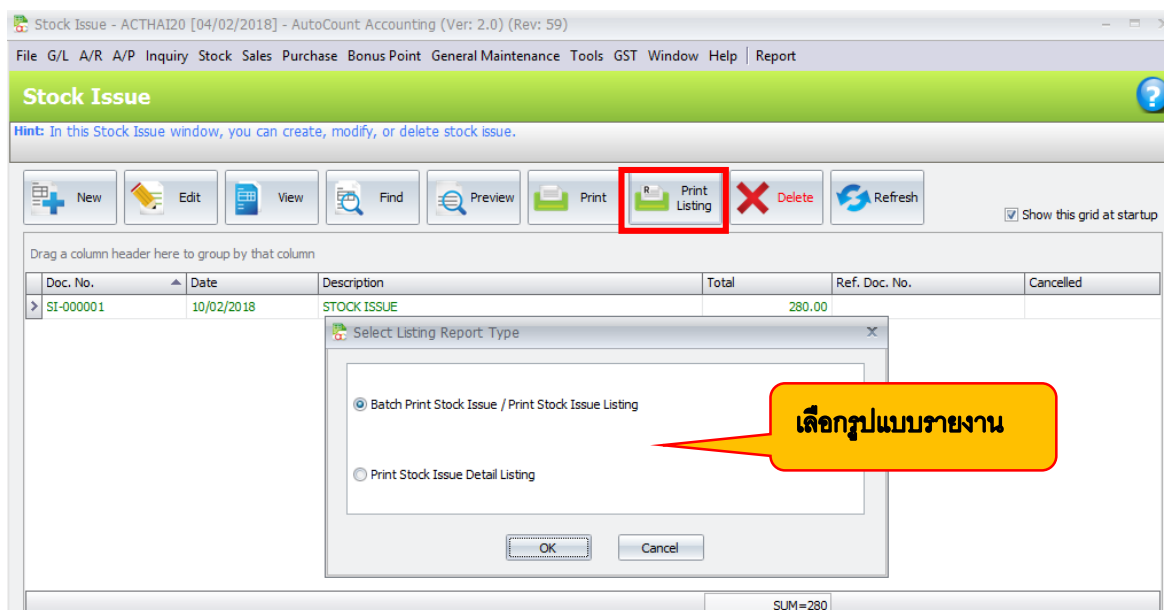

Date : 10/02/2018 16:54:10

User ID : ADMIN

Stock Issue Listing With Detail

ACTHAIZ0

Page 1 of 1

Doc No	Date	Code	Debtor Name		UOM	Qty	Unit Price	Amount
No.	Item Code	Description						
SI-000001	02/10/2018							
1	0001	item1			EACH	1	280.00	280.00
							Total :	280.00
Doc Count: 1								Total : 280.00
Final Summary By Items								
Item Code			UOM	Qty	Amount			
0001			EACH	1	280.00			
Total :				1	280.00			
End of Report								
Report Criteria								
Filter Options: Cancelled Status: Show Uncancelled								
Report Options: Sort By: Date								
Group By: None								

Stock Receive

ใช้เมื่อต้องการรับ Stock เข้าคลังสินค้า สำหรับเหตุผลอื่นที่ไม่ได้มาจากการซื้อ

Create New Stock Receive

เข้าที่ Stock>Stock Receive แล้วคลิก New

- Description: คำอธิบายเอกสาร
- Ref.Doc.No: ใส่เอกสารอ้างอิง (ถ้ามี)
- Stock Receive No: คือจะรันเลข Stock Receive ต่อจากล่าสุดให้อัตโนมัติ ตามรูปแบบที่กำหนดใน General Maintenance>Document Numbering Format Maintenance หรือสามารถใส่เลขที่ต้องการเองได้
- Date: จะ default วันที่จากคอมพิวเตอร์ให้ แต่สามารถเปลี่ยนได้
- Proceed with new Stock Receive: ถ้าเลือกเมื่อทำการ Save ระบบจะให้ทำ Stock Receive ใ้ต่อไปได้เลย
- Save & Preview: จะแสดงรายงานการเบิกทันที

STOCK RECEIVED			
Description: STOCK RECEIVE		No.	: SR-000001
Ref. No. :		Date	: 10/02/2018
		Page	: 1 of 1
Ite	Description	Qty	UOM
1	RM02	2	PCS

Print Stock Receive Listing

Stock Receive

Hint: In this Stock Receive window, you can create, modify, or delete stock Receive.

New Edit View Find Preview Print **Print Listing** Delete Refresh

Drag a column header here to group by that column

Doc. No.	Date	Description	Total	Ref. Doc. No.	Cancelled
> SR-000001	10/02/2018	STOCK RECEIVE	4,000.00		

SUM=4000

Select Listing Report Type

☒ Batch Print Stock Receive / Print Stock Receive Listing
☐ Print Stock Receive Detail Listing

OK Cancel

เลือกรูปแบบรายงาน

Date : 10/02/2018 17:13:56
User ID : ADMIN

Stock Receive Listing With Detail

ACTHA20 Page 1 of 1

Doc No	Date	Code	Debtor Name	UOM	Qty	Unit Price	Amount
No.	Item Code	Description					
SR-000001	02/10/2018						
1	RM02	RM02		PCS	2	2,000.00	4,000.00
Total :							4,000.00
Doc Count: 1							Total : 4,000.00

Final Summary By Items

Item Code	UOM	Qty	Amount
RM02	PCS	2	4,000.00
Total :		2	4,000.00

End of Report

Report Criteria

Filter Options: Cancelled Status: Show Uncancelled
Report Options: Sort By: Date
Group By: None

Stock UOM Conversion

เมนูนี้จะใช้งานได้เมื่อ Advance Multi UOM Module เปิดใช้งาน

ใช้เพื่อแปลง Stock จากหน่วยหนึ่งไปอีกหน่วยหนึ่ง

เมื่อลองดูที่ Stock Card จะเห็นว่ามียอดออกจากหน่วยหนึ่งไปอีกหน่วยหนึ่ง

Stock Card

Basic Filter

Date Range: 01/04/2018 to 11/04/2018

Stock Item: Filter by range from to

More Options

Inquiry

Preview

Print

Hide Options

Criteria

Close

Drag a column header here to group by that column

Item C...	Loc...	Bat...	Batch Expiry ...	Item Batch D...	UOM	Item G...	Item T...	Description	Costn...	B/F Qty	B/F Cost	Averag...	Balance ...	Balance...	Average...	CSGN Qty	CSGN Cost	On Hand ...	On Hand Cost
0001	Branch1				EACH	Itgroup1		item 1	Weigh...	10	2,993.4...	299.3431	10	2,993.4...	299.3431	0	0	10	2,993.4314
0001	HQ				EACH	Itgroup1		item 1	Weigh...	65	22,550.0...	346.9244	64	22,203.0...	346.9244	-4	-1,387.6975	60	20,815.4625
Detail																			
Item Code	Location	Batch No.	UOM	Date	Doc. Type	Doc. No.	In Qty	Out Qty	Qty	Cost	Total Cost	Balance Qty	Balance Cost	Average Bala...					
0001	HQ		EACH	11/04/2018	UC	UOM-000001			-1	-1	346.9244	-346.9244	64	22,203.1601	346.9244				
0001	HQ		pcs	Itgroup1	item 1	Weigh...	0	0	0	1	346.9244	346.9244	0	0	1	346.9244			
Detail																			
Item Code	Location	Batch No.	UOM	Date	Doc. Type	Doc. No.	In Qty	Out Qty	Qty	Cost	Total Cost	Balance Qty	Balance Cost	Average Bala...					
0001	HQ		pcs	11/04/2018	UC	UOM-000001		1		1	346.9244	346.9244	1	346.9244	346.9244				

โดยหากมีการแปลงหน่วยจากหน้าทำงานใดๆ ก็ตาม ก็จะมาแสดงที่เมนูนี้เช่นกัน ดังตัวอย่างรูปล่าง มีการแปลงหน่วยตอนทำ Delivery Order

Stock Update Cost

ใช้เพื่อปรับปรุง Standard Cost และ Real Cost โดยการใส่ Cost ใหม่เอง หรือใช้ Auto Update Item Cost ซึ่งการทำสามารถทำได้หลายๆ item พร้อมกันได้เลย โดยสามารถเปรียบเทียบการเปลี่ยน Standard Cost ที่ Stock Item Maintenance

Create New Stock Update Cost

- Description: คำอธิบายเอกสาร
- Stock Update Cost No: คือจะรันเลข Stock Update Cost ต่อจากล่าสุดให้อัตโนมัติ ตามรูปแบบที่กำหนดใน General Maintenance>Document Numbering Format Maintenance หรือสามารถใส่เลขที่ต้องการเองได้
- Date: จะ default วันที่จากคอมพิวเตอร์ให้ แต่สามารถเปลี่ยนได้
- Fill Blank New Cost with Old Cost: ให้ระบบเอา Old Cost มาใส่ที่ New Cost ที่ว่างอยู่
- Auto Update Item Cost: ให้ระบบใส่ New Cost ให้อัตโนมัติจากการคำนวณ up-to-date-cost
- Proceed with new Stock Update Cost: ถ้าเลือกเมื่อทำการ Save ระบบจะให้ทำ Stock Update Cost ไปต่อไปได้เลย

Print Stock Update Cost Listing

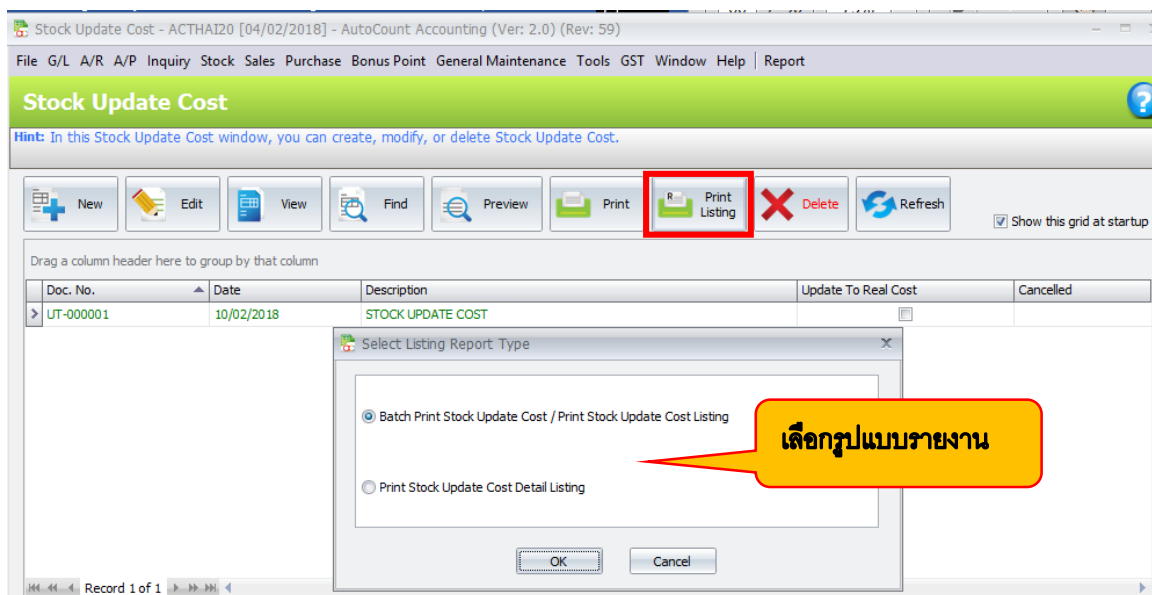

Date : 10/02/2018 17:42:27
User ID : ADMIN

Stock Update Cost Listing With Detail

ACTHAI20 Page 1 of 1

Doc No	Date	Description	Old Cost	New Cost
No.	Item Code	Description		
UT-000001	02/10/2018	STOCK UPDATE COST		
1	0001	Item 1	280.00	300.00
Total :			280.00	300.00

Doc Count: 1

Final Summary By Items

Item Code	UOM	Old Cost	New Cost
0001	EACH	280.00	300.00
Total :		280.00	300.00

End of Report

Report Criteria

Filter Options: Cancelled Status: Show Uncancelled
Report Options: Sort By: Date
Group By: None

Stock Transfer

เมนูนี้จะใช้งานได้เมื่อ Multi Location Stock Module เปิดใช้งาน

ใช้เพื่อย้าย Stock ไปคนละ Location โดย Unit Cost จะ default ตาม Location ต้นทาง

New Stock Transfer - [Next Possible No: XFER-000002] - ACTHA120 [04/02/2018] - AutoCount Accounting (Ver: 2.0)

Home Edit

Save as Draft Save Item Search Show Instant Info Show Instant... Copy from other Stock Transfer Copy to a new Stock Transfer Copy Stock Transfer

Description: STOCK TRANSFER Stock Transfer No: <<New>> Date: 26/03/2018 From Location: HQ To Location: Branch1

Item Code	Description	F...	Batch No.	Proj. No.	Dept. No.	UOM	Qty	Unit Cost	Sub Total
> 0001	item1	...				EACH	1	346.9244	346.92

Record 1 of 1

Total: 346.92

☐ Proceed New Stock Transfer

Save Save & Preview Save & Print Cancel

BOM Optional

เมนูนี้จะใช้งานได้เมื่อ Bill of Material หรือ Multi Level Assembly Module เปิดใช้งาน

ใช้เมื่อทำการผลิต Stock Assembly แล้วเพิ่มส่วนผสมในการผลิตด้วยการเลือก BOM Optional เพิ่มจาก BOM ปกติได้

Edit BOM Optional

BOM Optional Code : BOM Opt1 Description : BOM Opt1

☒ Active

Details Apply to BOM Item

Drag a column header here to group by that column

Sub Item Code	Description	Qty	Overhead Cost
> RM01	RM01	1	50
0001	item1	1	0

เมื่อทำการเพิ่ม item เรียบร้อยที่ tab detail แล้ว มากำหนดว่า Bom Optional นี้สามารถใช้ได้กับ BOM ใดบ้างที่ tab Apply to BOM Item

Edit BOM Optional

BOM Optional Code : BOM Opt1

Description : BOM Opt1

☒ Active

Details Apply to BOM Item

Drag a column header here to group by that column

BOM Item Code	Description	Qty
FG01	FG01	1

เมื่อทำการผลิต item ที่มี BOM Option เมื่อคลิก Apply BOM Optional จะแสดง BOM Optional ให้เลือก

New Stock Assembly - [Next Possible No: ASM-000005] - ACTHAI20 [04/02/2018] - AutoCount Accounting (Ver: 2.0)

Home Edit

Save as Draft Save

Update Item Cost with Standard Cost

Update Item Cost with Up-To-Date Cost

Item Set

Apply BOM Optional

Child Item

Show Instant Info

Copy from other Stock Assembly

Copy to a new Stock Assembly

Transfer From Assembly Order

Transfer Docum...

Description STOCK ASSEMBLY

Ref. Doc. No.

Stock Assembly

Date

Finish Goods

Item Code FG01

Quantity 1

Proj. No.

Location HQ

Dept. No.

Item Code	Loc...	Description	Bat...	Proj...	De...	UO...	Ord
RM01	HQ	RM01					1
RM02	HQ	RM02					2

BOM Optional - FG01

Tick	Qty	BOM Optional Code	Description
<input checked="" type="checkbox"/>		BOM Opt1	BOM Opt1
<input type="checkbox"/>		BOM OPT2	BOM OPT2

OK Cancel

Proceed New Stock Assembly

Save Save & Preview Save & Print Cancel

Total Cost 6,550.00

Assembly Cost 3,500

Net Total Cost 10,050.00

คลิกเพื่อใช้ BOM Optional

Child Item เมื่อต้องการเพิ่ม BOM Option ให้กับ item ที่เป็นส่วนประกอบ (item นั้นต้องมี BOM Option อยู่แล้ว)

คลิกเลือก BOM Option ที่ต้องการ

Stock Assembly

เมนูนี้จะใช้งานได้เมื่อ Bill of Material หรือ Multi Level Assembly Module เปิดใช้งาน

ใช้เพื่อดำเนินการผลิต โดย item ที่ผลิตยอดจะเพิ่ม ส่วน item ส่วนประกอบจะลดลง

โดยสามารถใช้เมนูนี้เพื่อผลิตได้เลย หรือโอนงานผลิตมาจาก Stock Assembly Order ก็ได้

New Stock Assembly - [Next Possible No: ASM-000005] - ACTHA120 [04/02/2018] - AutoCount Accounting (Ver: 2.0)

Home Edit

Save as Draft Save Update Item Cost with Standard Cost Editing Update Item Cost with Up-To-Date Cost Item Search Apply BOM Optional Child Item Show Instant Info Show Instant... Copy from other Stock Assembly Copy to a new Stock Assembly Copy Stock Assembly Transfer From Assembly Order Transfer Docum...

Description STOCK ASSEMBLY BOM Level Stock Assembly No <<New>> Ref. Doc. No Date 27/03/2018

Finish Goods

Item Code FG01 FG01 Location HQ Batch No. Quantity 1 Proj. No. Dept. No.

Item Code	Loc...	Description	Bat...	Proj...	De...	UO...	Order Qty	Qty	Variance Qty	Item Cost	Ove...	SubTotal	Dismant...
RM01	HQ	RM01				5	5	5	0	510	0	2,550	
RM02	HQ	RM02				2	2	2	0	2,000	0	4,000	

Total Cost 6,550.00
Assembly Cost 3,500
Net Total Cost 10,050.00

☐ Proceed New Stock Assembly Save Save & Preview Save & Print Cancel

Stock Disassembly

เมนูนี้จะใช้งานได้เมื่อ Bill of Material หรือ Multi Level Assembly Module เปิดใช้งาน

ใช้เมื่อดำเนินการถอนส่วนประกอบการผลิต ระบบจะคืนยอด Item ส่วนประกอบ และลดยอด item ที่ผลิตไป

New Stock Disassembly - [Next Possible No: DA-000001]

Home Edit

Save as Draft Save Update Item Cost with Standard Cost Update Item Cost with Up-To-Date Cost Editing Costing Options Cost Fraction Item Search Show Instant Info Show Instant... Copy from other Stock Disassembly Copy to a new Stock Disassembly Copy Stock Disassembly

Description: STOCK DISASSEMBLY Stock Disassembly No: <<New>> Ref. Doc. No: Date: 27/03/2018

Finish Goods

Item Code: FG01 FG01 Quantity: 1 Location: HQ Batch No.: Proj. No.: Dept. No.: Item Cost: 10,000 Total Cost: 10,000.00 Disassembly Cost: 3,500 Net Total Cost: 13,500.00

Item Code	Location	Description	Batch ...	Fu...	Proj. No.	Dept....	UOM ...	Qty	Cost Fract...	Item Cost	Overh...	SubTotal
RM01	HQ	RM01		...			5	5		0	0	0
RM02	HQ	RM02		...			2	2		0	0	0

Raw Material Total Cost: 0.00

☐ Proceed New Stock Disassembly Save Save & Preview Save & Print Cancel

Stock Assembly Order

เมนูนี้จะใช้งานได้เมื่อ Bill of Material หรือ Multi Level Assembly Module เปิดใช้งาน

เพื่อสั่งเปิดงานผลิตและออกไปสั่งงานก่อนที่จะผลิต (ยังไม่ได้ผลิต ไม่มี Stock เคลื่อนไหว) โดยสามารถเปิดงานผลิตจาก SO ได้โดยการโอนเอกสารจาก SO

New Stock Assembly Order - [Next Possible No: AO-000002] - ACTHAI20 [04/02/2018] - AutoCount Accounting (Ver: 2.0)

Home Edit

Save as Draft Save Item Search Apply BOM Optional Child Item Show Instant Info Show Instant... Copy from other Stock Assembly Order Copy to a new Stock Assembly Order Transfer From Sales Order Check Transferred To Status Transfer Document

Description: STOCK ASSEMBLY ORDER Stock Assembly Order No: <<New>> Ref. Doc. No: Date: 27/03/2018 Expected Completion Date:

Finish Goods

Item Code: FG01 FG01 Location: HQ Batch No.: Quantity: 1 Proj. No.: Dept. No.: Item Cost: Overhead Cost: SubTotal:

Item Code	Location	Description	Batch No.	Further D...	Proj. No.	Dept. ...	UOM Rate	Qty	Item Cost	Overhead Cost	SubTotal
RM01	HQ	RM01		...			5	5	-293	0	-1,465
RM02	HQ	RM02		...			2	2	0	0	0

Total Cost: -1,465.00 Assembly Cost: 3,500 Net Total Cost: 2,035.00

☐ Proceed New Stock Assembly Order Save Save & Preview Save & Print Cancel

Stock Card Report

ใช้ในการดูหรือพิมพ์รายงาน Stock Card เข้าที่ Stock>Stock Card Report

1. ใส่เงื่อนไขดังรายงาน

2. คลิก Inquiry

3. ดับเบิ้ลคลิกที่แถว detail เพื่อเปิดดูเอกสารต้นทาง

Ite...	L...	...	Batch E...	Item Bat...	Ite...	Ite...	Description	Cos...	B/F...	B...	In...	Out Qty	Qty	Cost	Total Cost	Balance ...	Balance ...	Average...
0002	HQ				EACH		Item2	Wei...	0			7	2,340	334,2857	-15	-...	-8	-2,674...
BA...	HQ				EACH	BEA...	ALOE SNOW ...	FIFO				1	200	200	0	0	1	200
FG01	HQ				PCS		FG01	Wei...				3	30,15...	10,053.0303	-2	-...	1	10,053...

Item Code	Location	Batch No.	UOM	Date	Doc. Type	Doc. No.	In...	Out Qty	Qty	Cost	Total Cost	Balance ...	Balance ...	Average...
FG01	HQ		PCS	10/02/2...	AS	ASM-00...	1		1	10,318...	10,318...	1	10,318...	10,318...
FG01	HQ		PCS	10/02/2...	SA	ADJ-000...	5		5	10,000	50,000	6	60,318...	10,053...
FG01	HQ		PCS	14/02/2...	IV	I-000014		-1	-1	10,053...	-10,053...	5	50,265...	10,053...
FG01	HQ		PCS	15/02/2...	AS	ASM-00...		-1	-1	10,053...	-10,053...	4	40,212...	10,053...

Basic Filter

- Date Range: กำหนดช่วงเวลา
- Stock Item: เลือก item ถ้าต้องการ โดยเลือก by range หรือ by multi-select สำหรับการเลือกจาก multi-select สามารถกด F3 เพื่อแสดงหน้าจอช่วยค้นหา

More Options

Filter Options

Level 1 | Level 2

Stock Group: No filter

Stock Item Type: No filter

Item Active Options: ☒ Print Active Item ☐ Print Inactive Item

Stock Location: No filter

Batch Options: Print All Batch

Other Options

☒ Merge Same Cost (FIFO and LIFO only)

☒ Include Zero Balance

☐ Include No Transaction Item(s)

UOM Option: Show Multi-UOM

Report Options

Group By: None

☒ Show Criteria In Report

OK Cancel

- Filter Options
 - o Stock Group: ระบุ stock group ที่ต้องการดูรายงาน
 - o Stock Item Type: ระบุ stock Item Type ที่ต้องการดูรายงาน
 - o Item Active Options: เลือกว่าต้องการดูเฉพาะ item ที่ใช้งานอยู่ หรือเอา item ที่เลิกใช้แล้วด้วย

- Other Options
 - o Merge Same Cost (FIFO and LIFO only): ให้แสดงรวมแถวรายการที่มี Cost เท่ากัน สำหรับ Costing Method ที่เป็น FIFO/LIFO เท่านั้น
 - o Include Zero Balance: แสดงรายการที่ยอด balance เป็น 0 ด้วย
 - o UOM Option: ให้แสดงหน่วยในรายงานเป็น Multi-UOM, Default Report UOM หรือ Smallest UOM
- Report Options
 - o Group by: เลือกว่าให้รายงานจัดกลุ่มตามอะไรบ้าง: None, Item Group, Item Type, Location
 - o Show Criteria in Report: ให้แสดงเงื่อนไขการดึงรายงานในตอน print ด้วย

Buttons

- Inquiry: เพื่อรีเฟรชหน้าจอและแสดงผลจากการเลือกเงื่อนไขต่างๆ
- Preview: เพื่อ preview รายงานที่จะ printed
- Print: เลือกเครื่องพิมพ์และ print รายงาน
- Hide Options: ซ่อนส่วน Options เพื่อขยายพื้นที่แสดงข้อมูลได้มากขึ้น
- Criteria: เพื่อดูสรุปเงื่อนไขที่ใช้ทั้งหมด
- Close: เพื่อปิดหน้าจอนี้

คลิก Preview

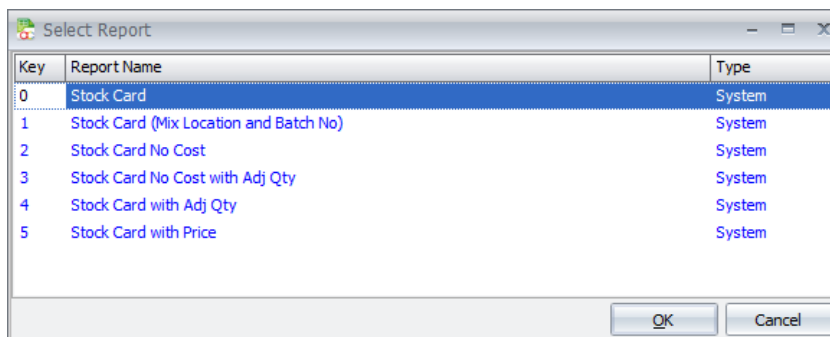

Date : 28/03/2018 12:50:11
User ID : ADMIN

Stock Card

ACTHAIZ0 Page 1 of 2

Location	UOM	Batch No.		In/Out Qty	B/F Qty	FIFO	Unit Cost	Total Cost	B/F Cost
Date	Type	Doc. No.	Desc.		Bal Qty	Qty			Bal Cost
Item : 0001 item1									
Branch1	EACH								0
27/02/2018	ST	XFER-000001	STOCK TRANSFER						2,993.4314
HQ	EACH								2,500
07/02/2018	IV	I-000001	AR1	-1	9	-1	250	-250	2,250
10/02/2018	SA	ADJ-000001	Posted from Stock Take SK-000001	11	20	11	280	3,080	5,330
10/02/2018	SI	SI-000001	STOCK ISSUE	-1	19	-1	266.5	-266.5	5,063.5
11/02/2018	DO	DO-000001	AR1	-1	18	-1	266.5	-266.5	4,797
11/02/2018	IV	I-000010	AR1	-1	17	-1	266.5	-266.5	4,530.5
12/02/2018	IV	I-000011	AR1	-2	15	-2	266.5	-533	3,997.5
12/02/2018	DO	DO-000002	AR2	-1	14	-1	266.5	-266.5	3,731

คลิกแถว detail เพื่อเปิดดูเอกสารต้นทาง

Stock Balance Report

เพื่อใช้ดูหรือพิมพ์รายงาน Stock Balance เข้าที่ Stock>Stock Balance Report

Basic Filter

- Date Range: กำหนดช่วงเวลา
- Stock Item: เลือก item ถ้าต้องการ โดยเลือก by range หรือ by multi-select สำหรับการเลือกจาก multi-select สามารถกด F3 เพื่อแสดงหน้าจอช่วยค้นหา

More Options

- Filter Options
 - o Stock Group: ระบุ stock group ที่ต้องการดูรายงาน
 - o Stock Item Type: ระบุ stock Item Type ที่ต้องการดูรายงาน
 - o Stock Location: ระบุ Location ที่ต้องการดูรายงาน
 - o Batch Options: กำหนดว่าจะแสดง Print All Batch หรือ Print Empty Batch
 - o Item Active Options: เลือกว่าต้องการดูเฉพาะ item ที่ใช้งานอยู่ หรือเอา item ที่เลิกใช้แล้วด้วย
- Other Options
 - o Do not show Zero Balance Quantity: ไม่ให้แสดง item ที่ balance quantity เป็น 0
 - o Do not show Zero Balance Quantity and Cost: ไม่ให้แสดง item ที่ balance quantity เป็น 0 และมี cost เป็น 0
 - o Show All records: แสดงทุกรายการ
 - o UOM Option: ให้แสดงหน่วยในรายงานเป็น Multi-UOM, Default Report UOM หรือ Smallest UOM
- Report Options
 - o Group by: เลือกว่าให้รายงานจัดกลุ่มตามอะไรบ้าง: None, Item Group, Item Type, Location
 - o Show Criteria in Report: ให้แสดงเงื่อนไขการดึงรายงานในตอน print ด้วย

คลิก Preview

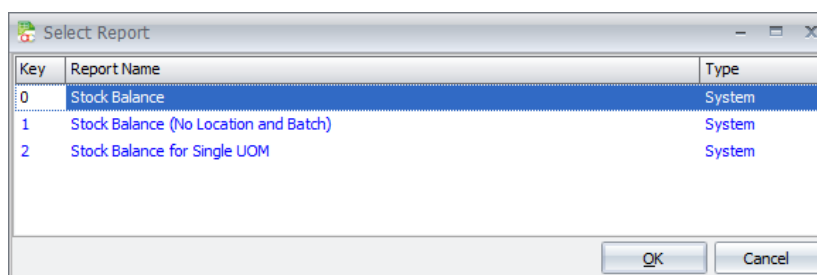

Stock Balance						
Date : 28/03/2018 14:35:02 User ID : ADMIN						
Page 1 of 1						
ACTHAI20						
Location	Item Code	Item Description	Batch No.	Smallest Bal. Qty	Bal. Qty	Costing Method
	UOM					
Item : 0001				item1		
				Weighted Average		
Branch1	EACH				10	299.3431
HQ	EACH				66	346.9244
					76	340.6637
Item : 0002				item2		
				Weighted Average		
HQ	EACH				7	334.2857
					7	334.2857
Item : FG01				FG01		
				Weighted Average		
HQ	PCS				4	10,053.0303
					4	10,053.0303

Stock Balance By Location Report

เมนูนี้ใช้ได้เมื่อ Multi Location เปิดใช้งาน

Stock Balance by Location

Basic Filter

Date: 28/03/2018

Stock Item: No filter

1.กำหนดเงื่อนไข

Inquiry Preview Print Hide Options Criteria Close

Drag a column header here to group by that column

2.คลิก Inquiry

Item...	De...	M...	Shelf	Item...	Item...	Batch Expi...	Desc. 2	Costing...	HQ Qty	Cost	Branch1 Qty	Cost
0001	item1		EACH	1.00...				Weighte...	66	22,897.0088	10	2,993.4314
0002	item2		EACH	1.00...				Weighte...	7	2,340		
BA-001	ALOE SNOW AL...		EACH	1.00...	BEAUTY			FIFO	1	200		
FG01	FG01		PCS	1.00...				Weighte...	4	40,212.1213		
FG2			SET	1.00...	FG			Weighte...	3	23,771.2123		
itemt...	itemtest1		pcs	1.00...				Weighte...	-10	-500		
Prod...	Product01		DO...	12.0...				Weighte...	-1	-1,000		
Prod...	Product01		PCS	1.00...				Weighte...	8	720		
RM01	RM01		PCS	1.00...				Weighte...	-8	-4,080		
RM02	RM02		PCS	1.00...				Weighte...	-4	-4,000		

Select Report

Key	Report Name	Type
0	Stock Balance by Location	System
1	Stock Balance by Location (Qty Only)	System

OK Cancel

Stock Balance By Location

ACTHA120

Item Code	Item Description	Batch No.	UOM	HQ			Branch1			QTY	COST	TOTAL COST	QTY	COST	TOTAL COST	QTY
				QTY	COST	TOTAL COST	QTY	COST	TOTAL COST							
0001	item1		EACH	66	346.9244	22,897.0088	10	299.3431	2,993.4314							
0002	item2		EACH	7	334.2857	2,340										
BA-001	ALOE SNOW ALOE VERA GEL (100G.)		EACH	1	200	200										
FG01	FG01		PCS	4	10,053.0303	40,212.1213										
FG2			SET	3	7,923.7374	23,771.2123										
itemtest1	itemtest1		pcs	-10	50	-500										
Product01	Product01		PCS	8	90	720										
Product01	Product01		DOZEN	-1	1,000	-1,000										
RM01	RM01		PCS	-8	510	-4,080										
RM02	RM02		PCS	-4	1,000	-4,000										
Grand Total:						80,560.3424			2,993.4314							0.00

Stock Movement Report

เพื่อดูและพิมพ์จำนวนรวมการเคลื่อนไหวเข้าและออกในแต่ละ transaction types ของ stock items

เข้าที่ Stock>Stock Movement Report

Filter Options

- Date Range: กำหนดช่วงเวลา
- Stock Item: เลือก item ถ้าต้องการ โดยเลือก by range หรือ by multi-select สำหรับการเลือกจาก multi-select สามารถกด F3 เพื่อแสดงหน้าจอช่วยค้นหา
- Stock Group: ระบุ stock group ที่ต้องการดูรายงาน
- Stock Item Type: ระบุ stock Item Type ที่ต้องการดูรายงาน
- Stock Location: ระบุ Location ที่ต้องการดูรายงาน
- Batch Options: กำหนดว่าจะแสดง Print All Batch หรือ Print Empty Batch
- Item Active Options: เลือกว่าต้องการดูเฉพาะ item ที่ใช้งานอยู่ หรือเอา item ที่เลิกใช้แล้วด้วย

Other Options

- o Include Zero Balance: แสดงรายการที่ยอด balance เป็น 0 ด้วย
- o UOM Option: ให้แสดงหน่วยในรายงานเป็น Multi-UOM, Default Report UOM หรือ Smallest UOM

Report Options

- o Group by: เลือกว่าให้รายงานจัดกลุ่มตามอะไรบ้าง: None, Item Group, Item Type, Location
- o Sort By: กำหนดว่าในเรียงลำดับตาม item code หรือ item description
- o Show Criteria in Report: ให้แสดงเงื่อนไขการดึงรายงานในตอน print ด้วย

คลิก Preview

More Options

- Filter Options – Master Filter1
 - Stock Group: ระบุ stock group ที่ต้องการดูรายงาน
 - Stock Item Type: ระบุ stock Item Type ที่ต้องการดูรายงาน
 - Stock Location: ระบุ Location ที่ต้องการดูรายงาน
 - Batch No. Options: กำหนดว่าจะแสดง Print Empty Batch, Print Active Batch, Print Expired Batch หรือ Print All Batch
 - Cancelled Status: ให้แสดง Show All, Show Cancelled หรือ Show Uncancelled
 - Item Active Options: เลือกว่าต้องการดูเฉพาะ item ที่ใช้งานอยู่ หรือเอา item ที่เลิกใช้แล้วด้วย
 - Stock Control Option: ระบุจะให้ Print Stock Control Items หรือ Print Non-Stock Control
- Filter Options – Master Filter2
 - Stock Brand: ระบุ stock Brand ที่ต้องการดูรายงาน
 - Stock Category: ระบุ stock Category ที่ต้องการดูรายงาน
 - Stock Class: ระบุ Stock Class ที่ต้องการดูรายงาน
- Filter Options – Master Filter3
 - Sales Agent: ระบุ Sales Agent ที่ต้องการดูรายงาน
- Other Options
 - Show By Location: กำหนดว่าจะให้แสดงรวมหรือแยก Location
 - Show Batch No: ให้แสดง Batch No.
 - UOM Options: ให้แสดงหน่วยในรายงานเป็น Multi-UOM, Default Report UOM หรือ Smallest UOM

- Report Options
 - o Group by: เลือกทำให้รายงานจัดกลุ่มตามอะไรบ้าง: Item Group, Item Type, Item Brand, Item Category, Item Class หรือ Location
 - o Detail Sort by: กำหนดทำให้เรียงรายการตามเลขเอกสารหรือวันที่เอกสาร
 - o Show Criteria in Report: ให้แสดงเงื่อนไขการดึงรายงานในตอน print ด้วย

Buttons

- Inquiry: เพื่อรีเฟรชหน้าจอและแสดงผลจากการเลือกเงื่อนไขต่างๆ
- Preview: เพื่อ preview รายงานที่จะ printed
- Print: เลือกเครื่องพิมพ์และ print รายงาน
- Hide Options: ซ่อนส่วน Options เพื่อขยายพื้นที่แสดงข้อมูลได้มากขึ้น
- Criteria: เพื่อดูสรุปเงื่อนไขที่ใช้ทั้งหมด
- Close: เพื่อปิดหน้าจอนี้

คลิก Preview

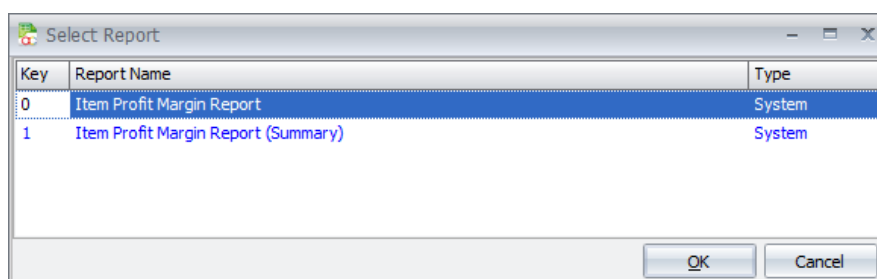

<div> <div>Item Profit Margin Report</div> <div> Date : 08/04/2018 18:04:29 User ID : ADMIN </div> </div>									
<div> <div>ACTHAIZ0</div> <div>Page 1 of 2</div> </div>									
Item Code	Description	UOM	Sold Qty	Average Selling Price	Value Sold	Unit Avg Cost	Cost Of Goods Sold	Gross Profit	Profit Margin
Doc No	Date	Debtor Code	Debtor Name						
Item Group :									
0002	item2	EACH	8	790.00	6,320.00	320.00	2,560.00	3,760.00	59.49
I-000018	27/02/2018	11A-A001	AR1	5	790.00	3,950.00	320.00	1,600.00	59.49
I-000006	08/02/2018	11A-A003	AR2	1	790.00	790.00	320.00	470.00	59.49
I-000015	16/02/2018	11A-A001	AR1	1	790.00	790.00	320.00	470.00	59.49
I-000010	11/02/2018	11A-A001	AR1	1	790.00	790.00	320.00	470.00	59.49
FG01	FG01	PCS	1	15,000.00	15,000.00	10,053.03	10,053.03	4,946.97	32.98
I-000014	14/02/2018	11A-A003	AR2	1	15,000.00	15,000.00	10,053.03	4,946.97	32.98
itemtest1	itemtest1	pcs	5	75.00	375.00	50.00	250.00	125.00	33.33
I-000018	27/02/2018	11A-A001	AR1	5	75.00	375.00	50.00	250.00	33.33

Available Stock Status Report

ใช้เพื่อดูหรือพิมพ์รายงาน Available Stock

เข้าที่ Stock>Available Stock Status Report

Available Stock Status

Basic Filter
Stock Item: No filter [More Options]

Inquiry Preview Print Hide Options Criteria Close

Drag a column header here to group by that column

ItemCode	Item Group	Item Type	Description	Lead Time	Is Active?							
> 0001	itgroup1		item1		<input checked="" type="checkbox"/>							
	ItemCode	Location	UOM	Balance Qty	On Hand Qty	S/O Qty	P/O Qty	A/O Qty (FG)	A/O Qty (RM)	Available Qty	Forecast Qty	Stock Status
	> 0001	Branch1	EACH	10	10					10	10	Critical Level
	> 0001	HQ	EACH	64	60	-1	14			59	73	Reorder Level
				74	70	-1	14	0	0	69	83	
> 0002			item2									<input checked="" type="checkbox"/>

Reorder Advice Report

ใช้เพื่อดูหรือพิมพ์รายงาน Reorder Advice โดยจะแสดงข้อมูล stock เฉพาะ Item ที่ถึงจุด Reorder

เข้าที่ Stock>Reorder Advice Report

Reorder Advice - ACTHA120 [04/02/2018] - AutoCount Accounting (Ver: 2.0) (Rev: 65)

File G/L A/R A/P Inquiry Stock Sales Purchase Bonus Point Asset Register General Maintenance Tools GST Window Help Report

Reorder Advice

Filter Options
Filter 1 Filter 2
Stock Item: No filter
Stock Group: No filter
Stock Item Type: No filter
Stock Location: No filter
☒ By Location
☒ Include Outstanding P/O & Outstanding S/O & Outstanding Consignment & Outstanding A/O
☒ Calculate All UOMs
Item Active Option: ☒ Print Active Item ☐ Print Inactive Item

Report Options
Group By: None
Sort By: Item Code
☒ Show Criteria In Report

Inquiry Preview Print Hide Options Criteria Close

Drag a column header here to group by that column

Item Code	UOM	Location	Item Description	Min Qty	Max Qty	Normal Level	Reorder Level	Reorder Qty	Forecast Qty
> 0001	EACH	Branch1	item1		50	100	90	80	75
0001	EACH	HQ	item1		50	100	90	80	75
0001	pcs		item1						0
0002	EACH	HQ	item2						-8

Record 1 of 14

Inventory Physical Worksheet

เพื่อดูหรือพิมพ์ ยอด Stock ที่คงเหลือในคลังสินค้าเราจริงๆ (หักยอดฝากขาย)

เข้าที่ Stock>Inventory Physical Worksheet

Inventory Physical Worksheet

Filter Options
Date: 11/04/2018
Stock Item: No filter

Report Options
Group By: None
Sort By: Item Code
☒ Show Criteria In Report

More Options

Inquiry Preview Print Hide Options Criteria Close

Drag a column header here to group by that column

Item Code	Item Descri...	UOM	Batch No	Item Group	Location	Item Type	Balance Qty	CSGN Qty	On Hand Qty	Location De...
> 0001	item1	EACH		itgroup1	Branch1		10	0	10	Branch1
0001	item1	EACH		itgroup1	HQ		65	-10	55	Headquarter

Inventory Physical Worksheet by Consignment

เพื่อดูหรือพิมพ์ ยอด Stock ที่คงเหลือในคลังสินค้าเราจริงๆ (หักยอดฝากขาย) โดยจะแสดงแยกตามเจ้าที่ฝากขาย เข้าที่ Stock>Inventory Physical Worksheet by Consignment

Inventory Physical Worksheet By Consignment

Basic Filter
Date Range: 11/04/2018
Stock Item: Filter by multi-select 1 was selected

More Options

Inquiry Preview Print Hide Options Criteria Close

Drag a column header here to group by that column

Item Code	Item Code ...	Item Group	Item Group...	Item Type	Item Type ...	Batch No	UOM	Location	Location D...	Balance Qty	11A-A001	11A-A003	Other	On Hand Qty
> 0001	item1	itgroup1	itgroup1				EACH	Branch1	Branch1	10	0	0	0	10
0001	item1	itgroup1	itgroup1				EACH	HQ	Headquarter	65	-10	0	0	55

Stock Aging Report

ใช้เพื่อดูหรือพิมพ์รายงาน Stock Aging โดยเข้าที่ Stock>Stock Aging Report

Stock Aging

Filter Options

Filter 1 Filter 2

Date: 11/04/2018

Stock Item: No filter

Stock Group: No filter

Stock Item Type: No filter

Stock Location: No filter

☒ By Location

☐ Show Batch

☐ Include Empty Batch

Item Active Option: ☒ Print Active Item ☐ Print Inactive Item

Other Options

UOM Options: Show Multi-UOM

Report Options

Group By: None

Sort By: Item Code

☒ Show Criteria In Report

Grid Options

Aging Months: 6

☒ Show Quantity ☐ Show Cost

Inquiry Preview Print Hide Options Criteria Close

Drag a column header here to group by that column

Item Code	Item Descri...	UOM	Item Group	Location	Item Type	Current Qty	1 Month Qty	2 Months Qty	3 Months Qty	4 Months Qty	5 & Above ...	Balance Qty
0001	item1	EACH	itgroup1	Branch1		0	0	10	0	0	0	10
0001	item1	EACH	itgroup1	HQ		0	31	34	0	0	0	65
0002	item2	EACH		HQ		0	2	4	0	0	0	6

BOM Listing Report

ใช้งานได้เมื่อ Bill of Material หรือ Multi Level Assembly เปิดใช้งาน

ใช้เพื่อดูรายการสูตรการผลิต เข้าที่ Stock>BOM Listing Report

BOM Listing - ACTHAI20 [04/02/2018] - AutoCount Accounting (Ver: 2.0) (Rev: 65)

File G/L A/R A/P Inquiry Stock Sales Purchase Bonus Point Asset Register General Maintenance Tools GST Window Help Report

BOM Listing

Filter Options

Filter 1 Filter 2

Stock Item: No filter

Stock Group: No filter

Stock Item Type: No filter

☒ Include Outstanding P/O & Outstanding S/O

☐ Calculate All UOMs

Item Active Option: ☒ Print Active Item ☐ Print Inactive Item

Report Options

Group By: None

Sort By: Item Code

Detail Sort By: Sequence

☒ Show Criteria In Report

Inquiry Preview Print Hide Options Criteria Close

Drag a column header here to group by that column

Item Code	Item Description	Max. Manufactured Qty.	Assembly Cost								
FG01	FG01	-2	3,500								
BOM Sub Item Relation											
Sub Item C...	Sub Item D...	UOM	Required Qty	On Hand Qty	Qty. In S/O	Qty. In P/O	Available Qty.	Ratio	Cost	Overhead ...	Total Cost
RM01	RM01	PCS	5	-8	0	0	-8	-1	500	0	2,500
RM02	RM02	PCS	2	-4	0	0	-4	-2	2,000	0	4,000
FG2				-5	0						
BOM Sub Item Relation											
Sub Item C...	Sub Item D...	UOM	Required Qty	On Hand Qty	Qty. In S/O	Qty. In P/O	Available Qty.	Ratio	Cost	Overhead ...	Total Cost
FG01	FG01	PCS	1	3	0	0	3	3	10,000	0	10,000
itemtest1	itemtest1	pcs	2	-11	0	0	-11	-5	50	0	100

Record 2 of 2

Expired Item Batch Listing Report

ใช้งานได้เมื่อ Item Batch No. เปิดใช้งาน

เพื่อดูรายงาน Item Batch ที่หมดอายุ

Document Item Transaction Listing

เพื่อดูรายการเอกสารทั้งหมดตามช่วงเวลาที่ต้องการ

Document Item Transaction Listing - ACTHAI20 [04/02/2018] - AutoCount Accounting (Ver: 2.0) (Rev: 65)

File G/L A/B A/P Inquiry Stock Sales Purchase Bonus Point Asset Register General Maintenance Tools GST Window Help Report

Document Item Transaction Listing

Filter Options

Date Range: 01/04/2018 To 11/04/2018

Project No: No filter

Department No: No filter

Report Options

Group By Level 1: None

Group By Level 2: None

Sort By: Document Date

☒ Show Criteria In Report

More Options

Inquiry Preview Print Hide Options Criteria Close

Drag a column header here to group by that column

Docu...	Docume...	Docume...	Acc No.	Compan...	Project ...	Depart...	Item Co...	Item De...	Qty	UOM	Unit Price	Unit Cost	Sub Total	Cancelled
> 03/04/2018	DO	DO-000008	113-S001	SMC JAP...			FG01	FG01	1	PCS	15,000.00		15,000.00	<input type="checkbox"/>
03/04/2018	PI	PI-000016	213-A001	AP1			BA-001	ALOE SN...	100	EACH	100.00		10,000.00	<input type="checkbox"/>
04/04/2018	DO	DO-000009	113-A001	AR4 TEST			0002	item2	1	EACH	790.00		790.00	<input type="checkbox"/>
04/04/2018	IV	I-000027	11A-A004	AR3			BA-001	ALOE SN...	1	EACH	220.00		220.00	<input type="checkbox"/>
04/04/2018	IV	I-000028	113-A001	AR4 TEST			0002	item2	5	EACH	790.00		3,950.00	<input type="checkbox"/>
													29,960.00	